

Skýringar:

----- Heitt neysluvatn
 ----- Kalt neysluvatn

EV = Eldhúsvaskur
 HL = Handlaug
 ÍSS = Ísskápur
 SV = Skoivaskur
 SB = Sturtu bað
 UP = Uppbottavel
 VS = Vatnssalerni
 GK = Garðkrani
 HK = Hitakútur

LU = Lögn upp
 LN = Lögn niður

Neysluvatnslagnir skulu vera úr ál/plast rörum, UNIPIPE eða sambærilegu. Rörin skulu þola inntakshita og vera vottuð af Rb. Tengistykki skulu vera úr afsinkunarþolnu messing og hæfa rorum.

Allt efni og frágangur kerfisins sé í samræmi við ákvæði staðla og gildandi reglugerða. Allt efni skal hafa lagnaefnisvottun.

Hámarks hiti inn á kerfið er 80°C.

Bil milli festinga láréttra leiðsna skal vera samkv. forskrift framleiðanda röranna en þó mest 1,2 - 1,5m millibili. sjá töflu framleiðanda.

Nota má ádragseinangrun í milliveggjum og gólfi.

Sýnilegar leiðslur næst töppunarstað skulu vera óeinangraðar.

Kerfið skal prófa eftir leiðbeiningum framleiðanda röra. ef ber á milli leiðbeininga framleiðanað og eftirfarandi lýsingar, skal fara eftir leiðbeiningum framleiðanda.

Kerfið skal prófa með stigprófun.

1. forprófun: setja skal 15 bara þrýsting á kerfið. bæta skal þrýstingi á kerfið næstu 30 mínútur. á 10 mínútu fresti. eftir það skal þrýstingur standa í 30 mínútur og má þá ekki falla meira en 0,6 bör. Aðalpróf skal framkvæma strax eftir forprófun. þrýstingur er látin standa næstu 2 tíma og má þá ekki falla meira en 0,2 bör. skrásetja skal niðurstöður.

Allt efni og frágangur kerfisins sé í samræmi við ákvæði íst 67 og gildandi reglugerðir

Allt efni skal hafa lagnaefnisvottun

Stærð endalagna ø16x2,0 nema annað sé tekið fram.

Álpex ø50x4,5 innmál ø41
 Álpex ø40x4,0 innmál ø32
 Álpex ø32x3,0 innmál ø26
 Álpex ø25x2,5 innmál ø20
 Álpex ø20x2,25 innmál ø15,5
 Álpex ø16x2,0 innmál ø12

Álpex - stærðir

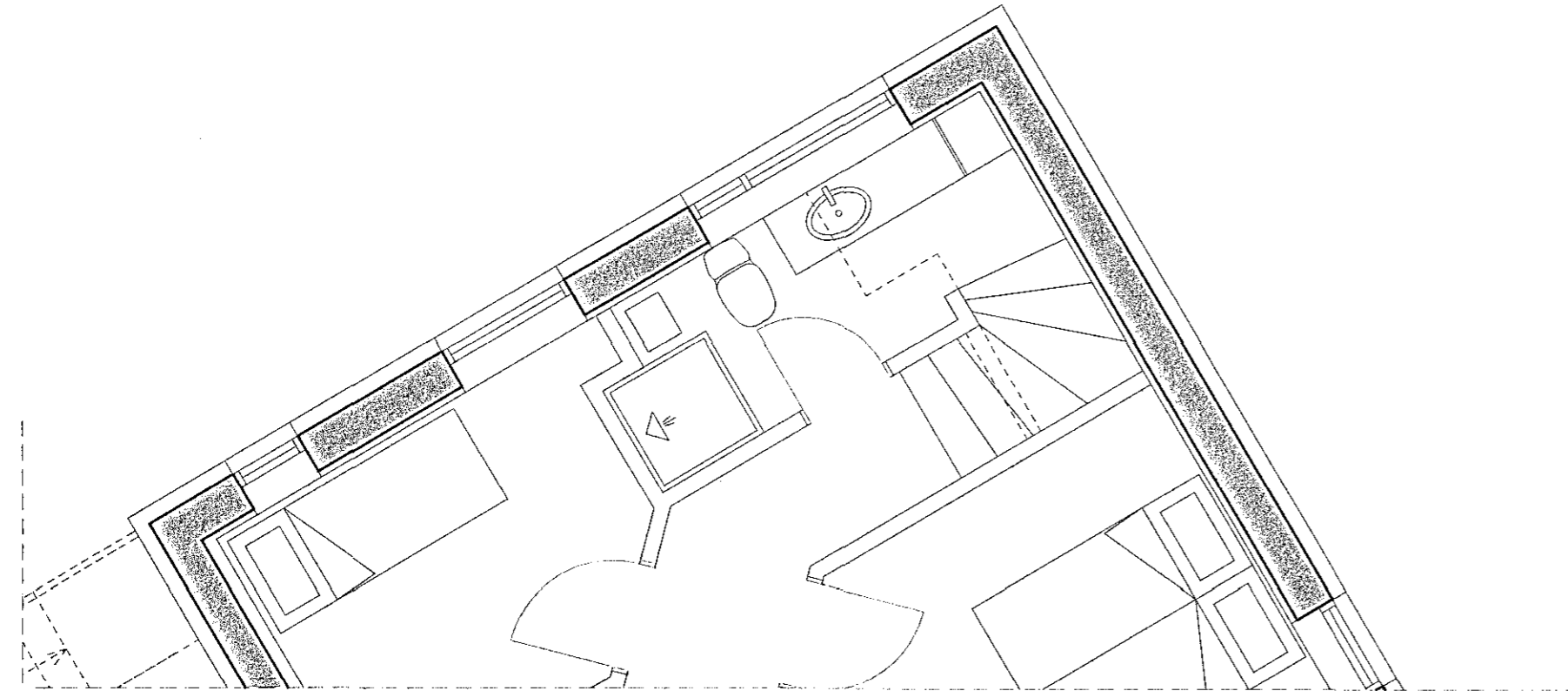
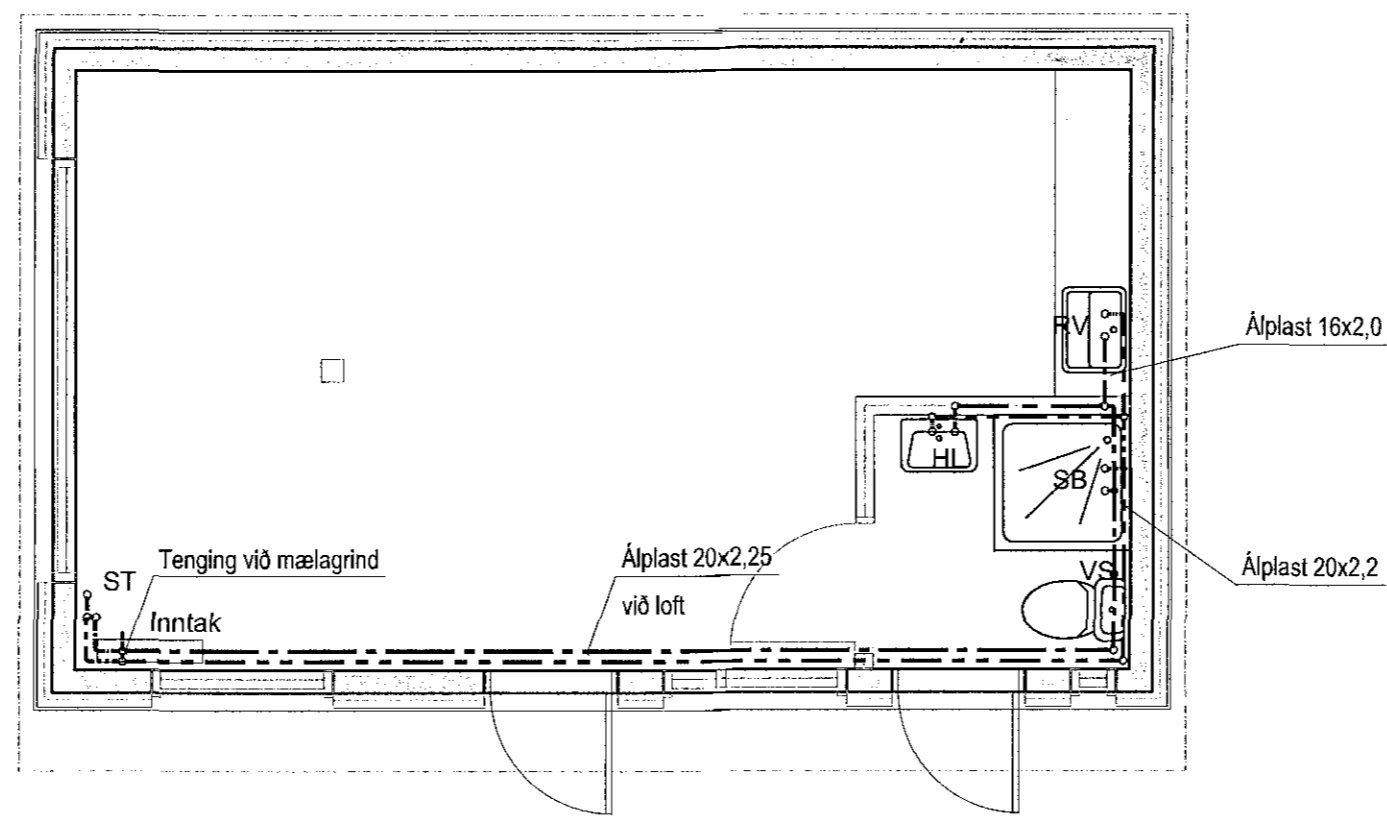
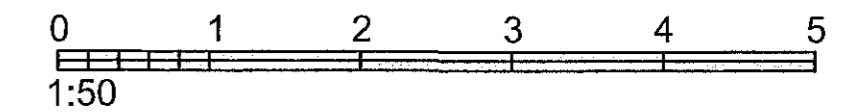

Grunnmynd neysluvatnslagna
 Mkv. 1:50

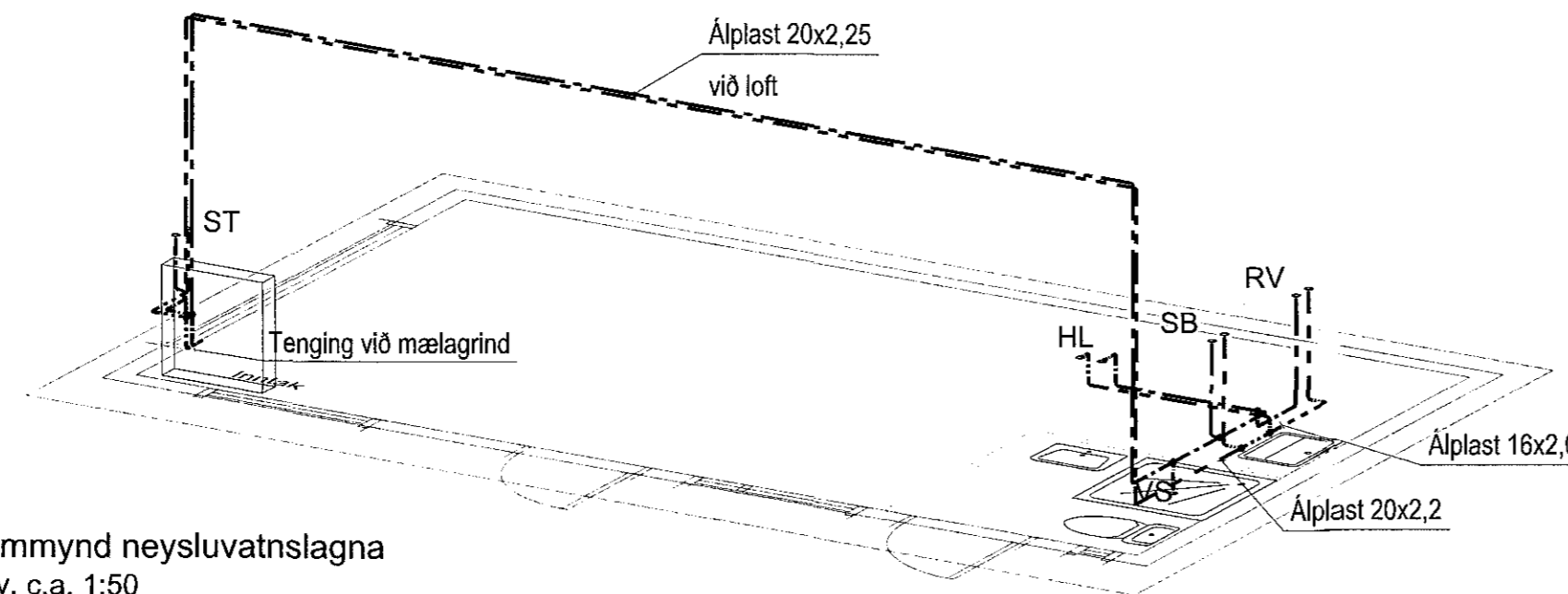

Rúmmynd neysluvatnslagna
 Mkv. c.a. 1:50

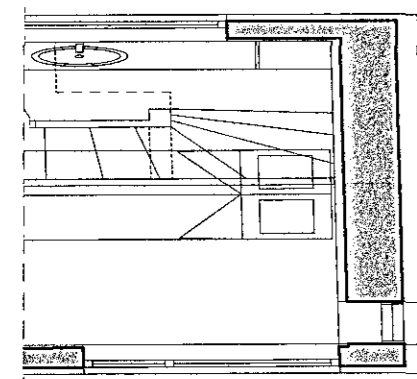

VERKHOF EHF

Fellsmúli 26 • 108 Reykjavík • Sími: 517 9050 • Netfang: verkhof@verkhof.is

Heiti verks:	Vitastigur 12		Höfundur:	Svavar M. Sigurjónsson	160867-3419	Dagur:	22.05.2017
	220 Hafnarfirði			Björgvin Ó. Sigurjónsson	110481-6279	Geymskurnr.:	401
Heiti teikningar:	Neysluvatn		Samþykkt:	<i>[Signature]</i>		Verknúmer:	17-49
	Grunnmynd		Aðalhönnuður:	Óddur Kr. Þorsteinsson	280259-3229	Mælliv:	1:50
	Rúmmynd		Samþykkt:	<i>[Signature]</i>		Teikn.nr.:	411
Hannaf:	SMS	Teiknafi:	SMS	Máli:		Útgáfa:	B
				Yfirafn:	BOS		