 <p>Samþykkt þann 26 JUN 2018 Byggingarfulltrúinn i Hafnarfirði F.h. Sigurður Steinar Jónsson</p>			
Dags:	Nr.	Breytingar:	Samp.
07.07.2017	A	Bilskúr færður til og legu frárennslis breytt.	
18.06.2018	B	Reyndartekningar.	

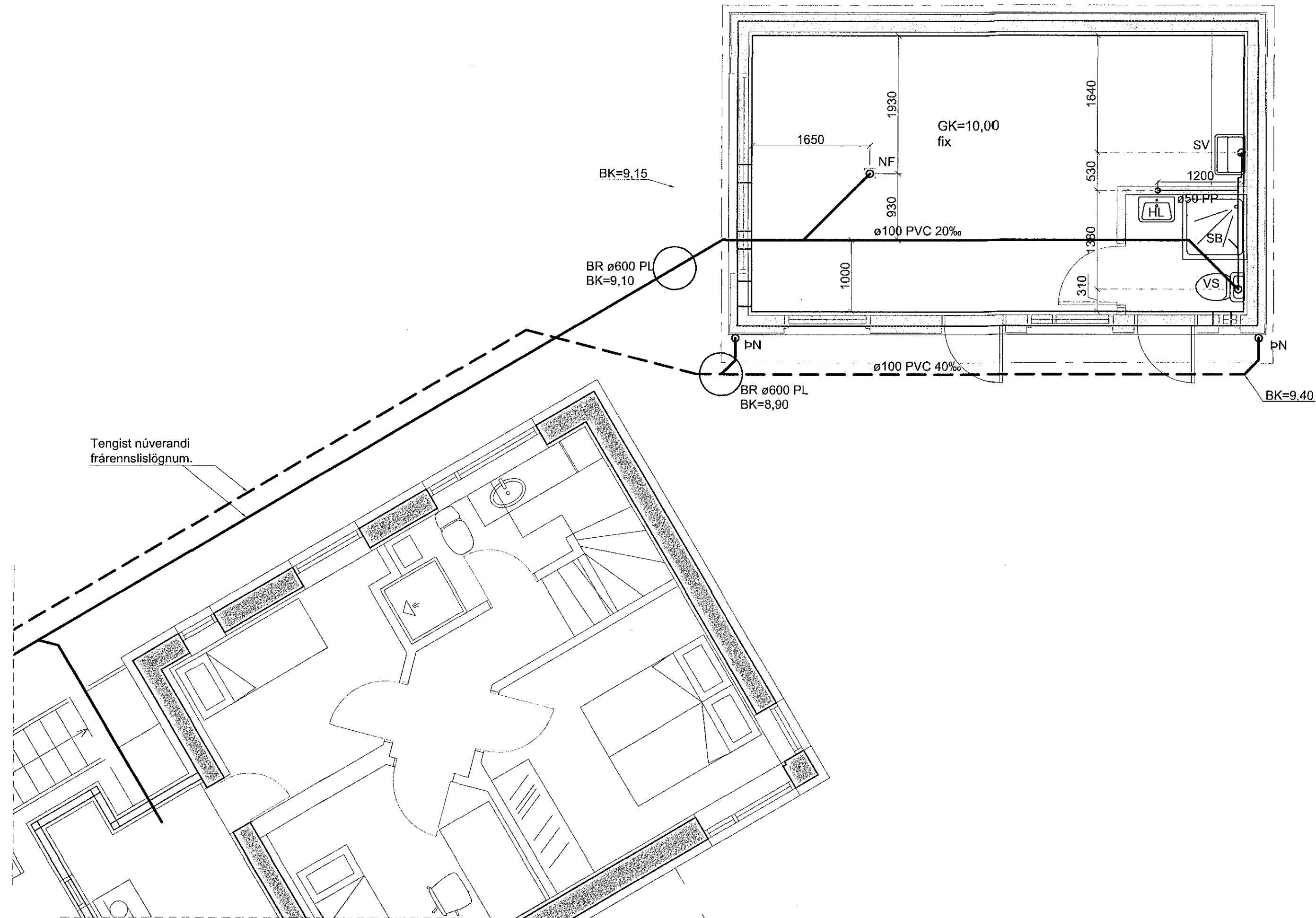

Grunnmynd frárennslislagna
Mkv. 1:50

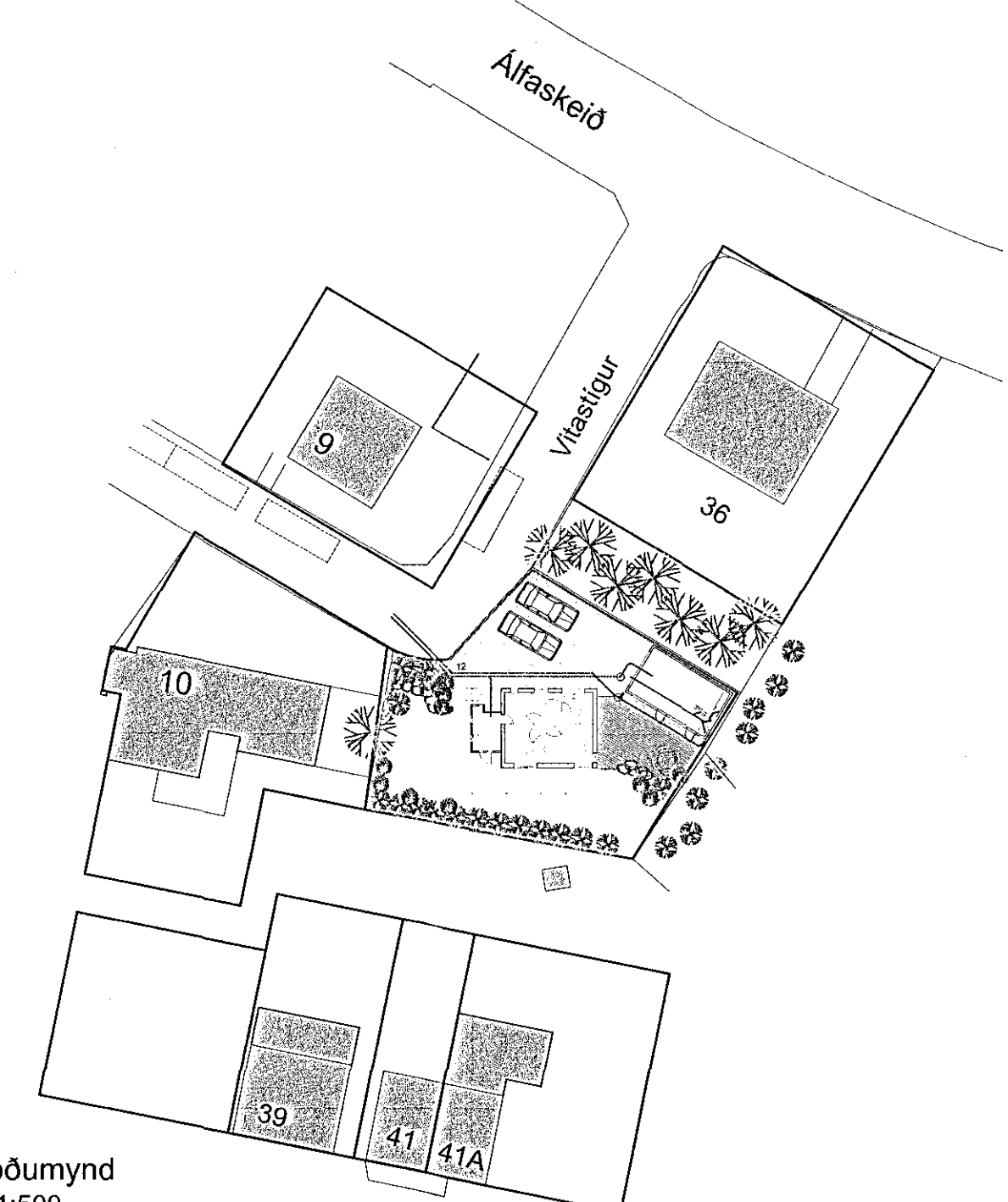

Afstöðumynd
Mkv. 1:500

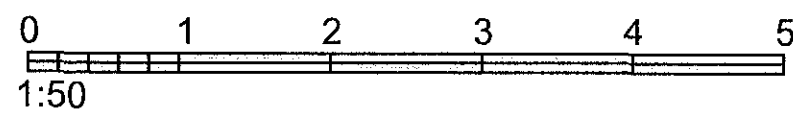
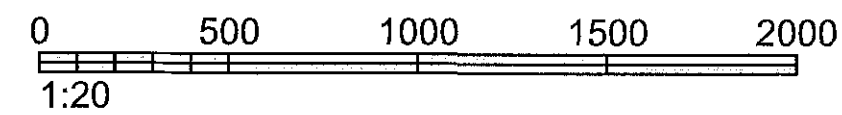
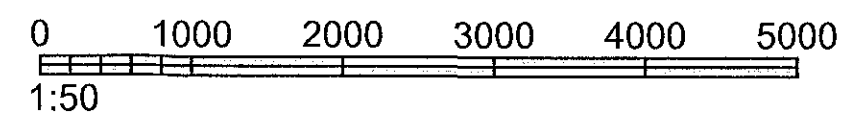
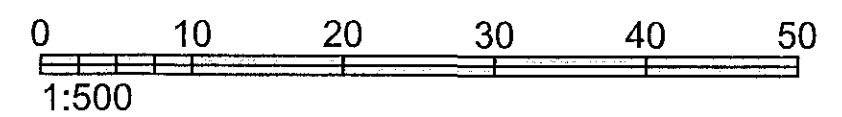

Skýringar, frárennslis:

Merkingar:

- Merkjar skólplögn
- · - · - · Dren- og regnvatnslögn
- - - - - Regnvatnslögn
- ∨ og ∨ Vatnslás

- PVC Pípur úr Polyvinylcloríð
- PP Pípur úr Polypropylen
- PP-SN8 Pípur úr sérstyrktu Polypropylen (með hringstífleika 8 kN/m²)
- PEH Pípur úr Polyethylen
- JS Pípur úr járnsteypu

- HL Handlaug
- VS Vatnssalemi
- SB Steypibað
- EV Eldhúsvaskur
- SV Skolvaskur
- RV Ræstivaskur
- UP Uppvottavél
- PV Pivottavél

Aðrar skýringar:

Efni í grunnlögn skal vera pvc nema annað sé tekið fram.
Efni í frárennslislögn innanhúss skal vera pp.
Efni í frárennslislögn utanhúss skal vera pvc nema annað sé tekið fram.
Efni í lóðrattarrör fyrir hita og neysluvatn skal vera peh.

Allt efni og frágangur skal vera í samræmi við ákvæði íst-68:2003 og gildandi reglugerðir.

Undir grunnlögn kemur 15cm jöfnunarlög úr sandi sem þjappast vandlega. Hæð jöfnunarlagsins skal hæfa belg röranna og taka skal úr fyrir múffu eftir þjöppun þess. Fylla skal að pípum með 20 cm sandlagi.

Allar grunnlagir skulu vera d=100 nema annað sé tekið fram. Lagirnir undir bílplani skulu vera úr PP-SN8.

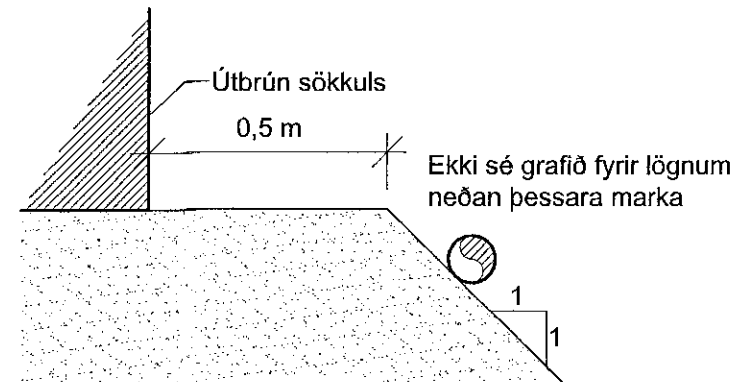

Legu lagna við hús 1:20



Fells múll 26 • 108 Reykjavík • Sími: 517 9050 • Netfang: verkhof@verkhof.is

Heiti verks:	Vitastigur 12 220 Hafnarfirði		Höfnuðir: Svavar M. Sigurjónsson Björgvin Ó. Sigurjónsson	180867-3419 110451-5279	Dags: 22.05.2017
Heiti teikningar:	Frárennslis Lagnir í sökkli Afstöðumynd	Sampykkt: <i>S. Jónsson</i>	Verkúmer: 17-49	Mælikv: 1:50/20	Teikn.nr.: 301
Hannað:	SMS	Teiknað:	SMS	Mælt:	Yfirfarið:
				BOS	B