

Samþykkt bann
 02 JUL 2018
 Byggingarfulltrúinn í Hafnarfirði
 F.h. Sigurður Steinar Jónsson

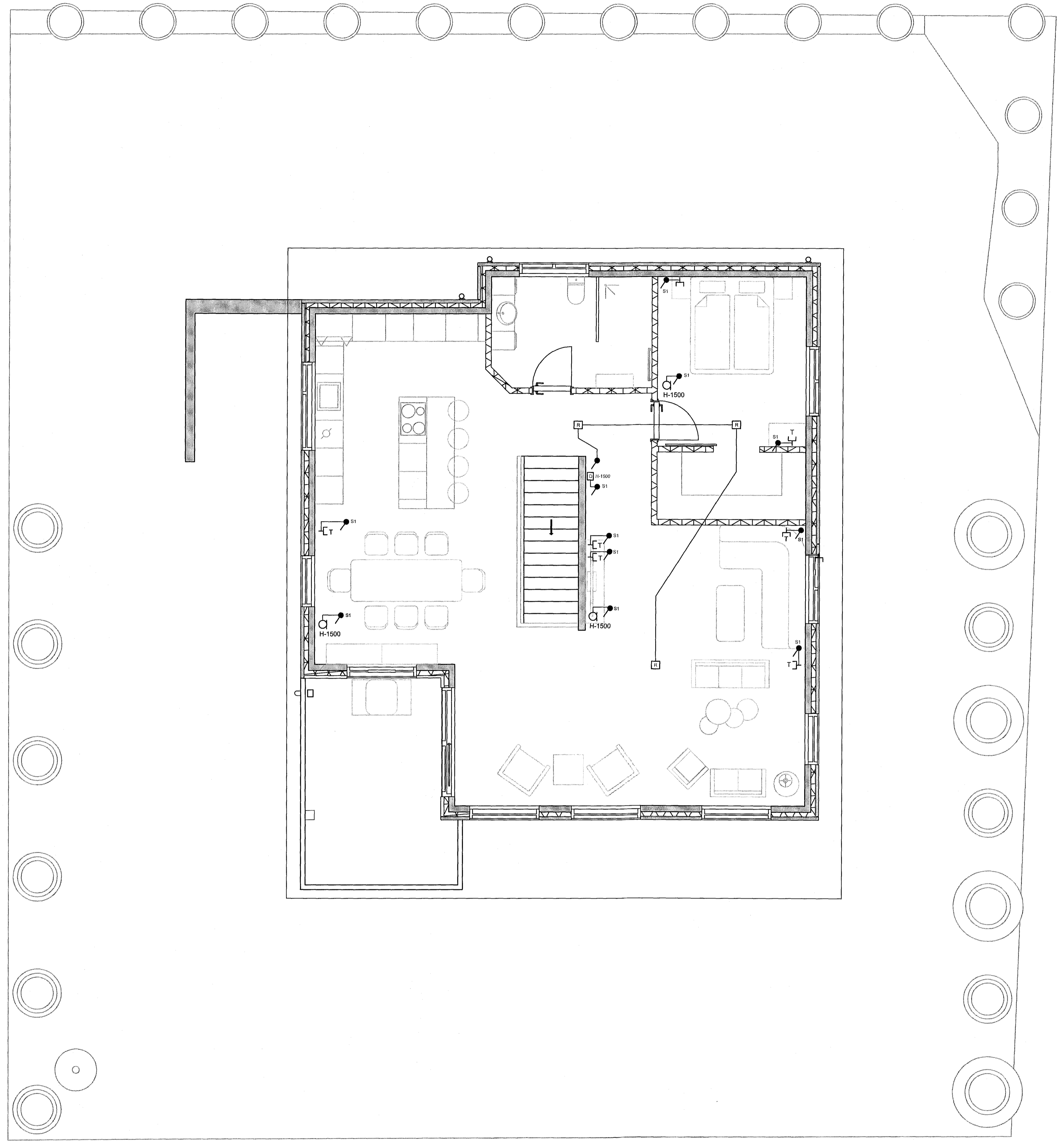

Skýringar

Lögnin skal vera hókuð plastpíplögn.
 Allt efni skal vera innfellt raðefni.
 Aðaltalfa skal vera vera áfeld á vegg og vera klædd af.
 Smáspennulagnir skulu lagðar í töflu í þar til gert smáspennuhöf, eða hafa smáspennutöflu sem sjálfstæða einingu
 Öll mál eru gefin upp í millimetrum
 Hæðir eru míðaðar við fullfrágengin gólf og miðja dós.
 Hæð rofa er 1100 mm, nema annars sé getið.
 Hæð tengla er 200 mm, nema annars sé getið.
 Málstraumur rofa er 10A.
 Málstraumur tengla er 16A nema annars sé getið.
 Rör skulu vera 16 mm í ljósa- og tenglalögnum, en 20mm í smáspennulögnum, þe síma og loftnetslögnum, nema annars sé getið.
 Að ljósum utanhúss skal leggja plastpípu ídregna með plaststreng .

- Símatengill hæð 200 mm.
- Loftnetstengill hæð 200 mm.
- Rofi og tengill hæð 1100 mm
- Innfeld lýsing
- Reykskynjari

UNDRITUN SAMMINGARHÖNNUNAR *Svein Halgr.*

NR.	DAGS.	BREYTING.	HANNAD	SAMP.

VHE Address: Málströuf 21-27, 220 Hafnarfirði, ICELAND. Phone: +354 575 9700, Email: siggi@vhe.is, www.vhe.is

VERKKAUPI	BLAD	FJ. BLADA
Glimmerskarð 9	05	06
221 Hafnarfirður	BLADSTERO	
	A1	
VERKEFNI	TEKNI NR.	
Raðfagnateikningar	2018-05-28-001	
Grunnmynd smáspennu	MÚLKV.	
Glimmerskarð 9	1:50	
TEKNAÐ.	YFIRFARIR	DAGS.
SJ	-	28.05.2018
HANNAD Sigurður Jónhannsson 090767-5749		
UNDRISKRIFT <i>Sigurður Jónhannsson</i>		