

Samþykkt þann
24 JUL 2018
Byggingarfulltrúinn í Fáltn
F.Þ. Sigurður Steinar Jónsson

Skýringar:
Á teikningu L-01 eru almennar skýringar og öll lágmarks ákvæði varðandi lagnakerfi.
Allir uppgæfnir kótar á frærensliögnum eru rennisskótar.
GK merkir endanlegur gölfköt
SK merkir steyptuköt
Um nákvæma stærð og staðsetningu einstakra byggingahluta, sjá nánar á sértækingum aðalhönnuðar.

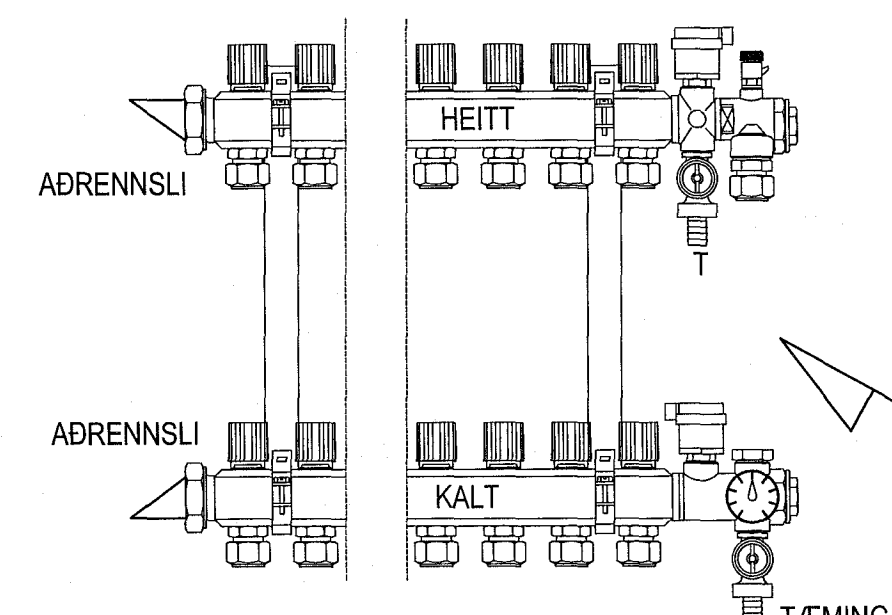

TENGISTADIR NEYSLUVATN SKEMATISK MYND
MERKJA SKAL ALLA TENGISTADI MED VARANLEGRI MERKINGU

NEYSLUVATN RÖR Í RÖR
DEILIKISTA - STAÐSETT VID INNTAK

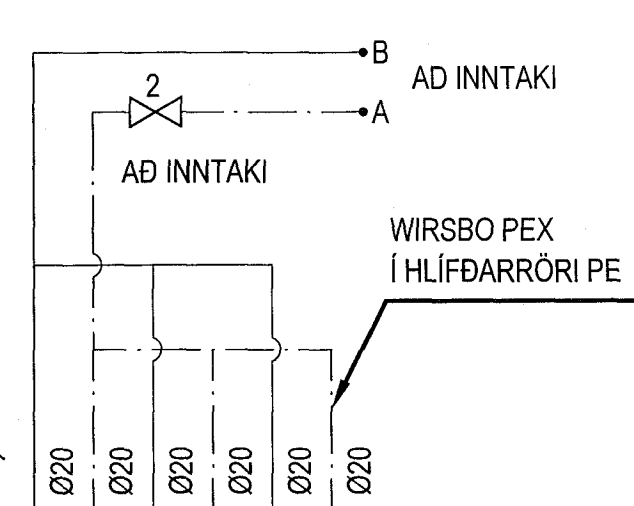

SÉU TENGISTADIR FÆRRI
LOKAST FYRIR ÞÁ TENGISTADI SEM OFAUKID ER
(SKEMATISK MYND)

NEYSLUVATN
AD DEILIKISTUM
OG TÖPPUNARSTÖÐUM

TENGIRIND
(SKEMATISK MYND)

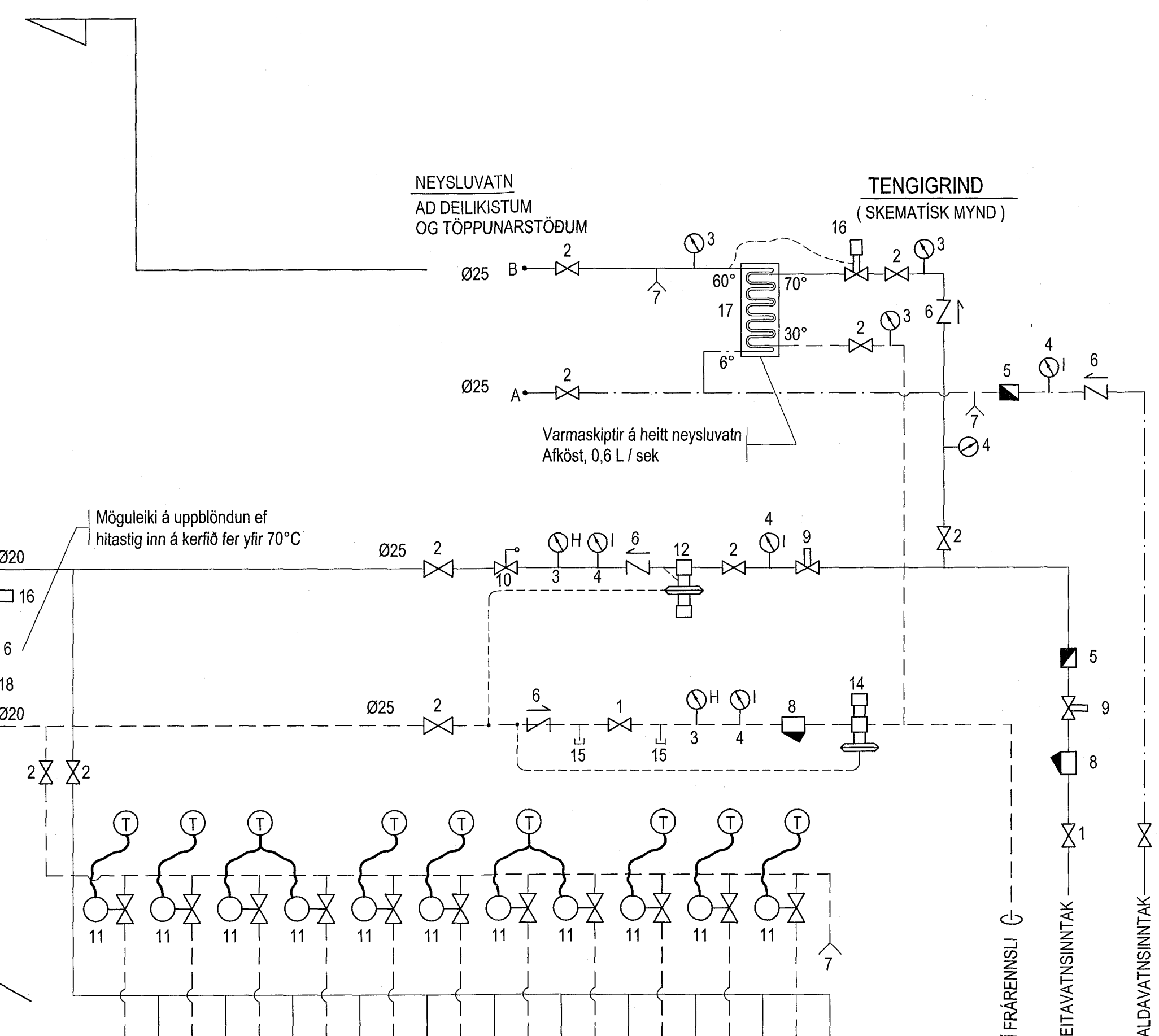

Skýringar:

1. Kúluloki
2. Renniloki
3. Hitamælir
4. Þrýstingmælir
5. Rennslismælir
6. Einstreymislöki
7. Tæmingarlöki
8. Sia
9. Hemill
10. Öryggislöki - 6 Kg/cm²
11. Stillilöki stýrist af lofthanema staðsettum í viðkomandi rými.
12. Þrýstjafnari t.d. DANFOSS AVD 15
13. Dæla - afköst 0,65 l/s dP 8 mvs
14. Slautulöki t.d. DANFOSS AVDA-15
15. Tenginguleiki fyrir snjóbræðslu
16. Hitastýrður löki
17. Varmaskiptir neysluvatns.
18. Dæla afköst 0,1 l/s gegn 70 kPa afköst skulu nást á miðhræða.

HITASTIG VATNS INNÁ GÖLFHITASLAUFU SKAL
EKKI YFIRSTÍGA 43 °C

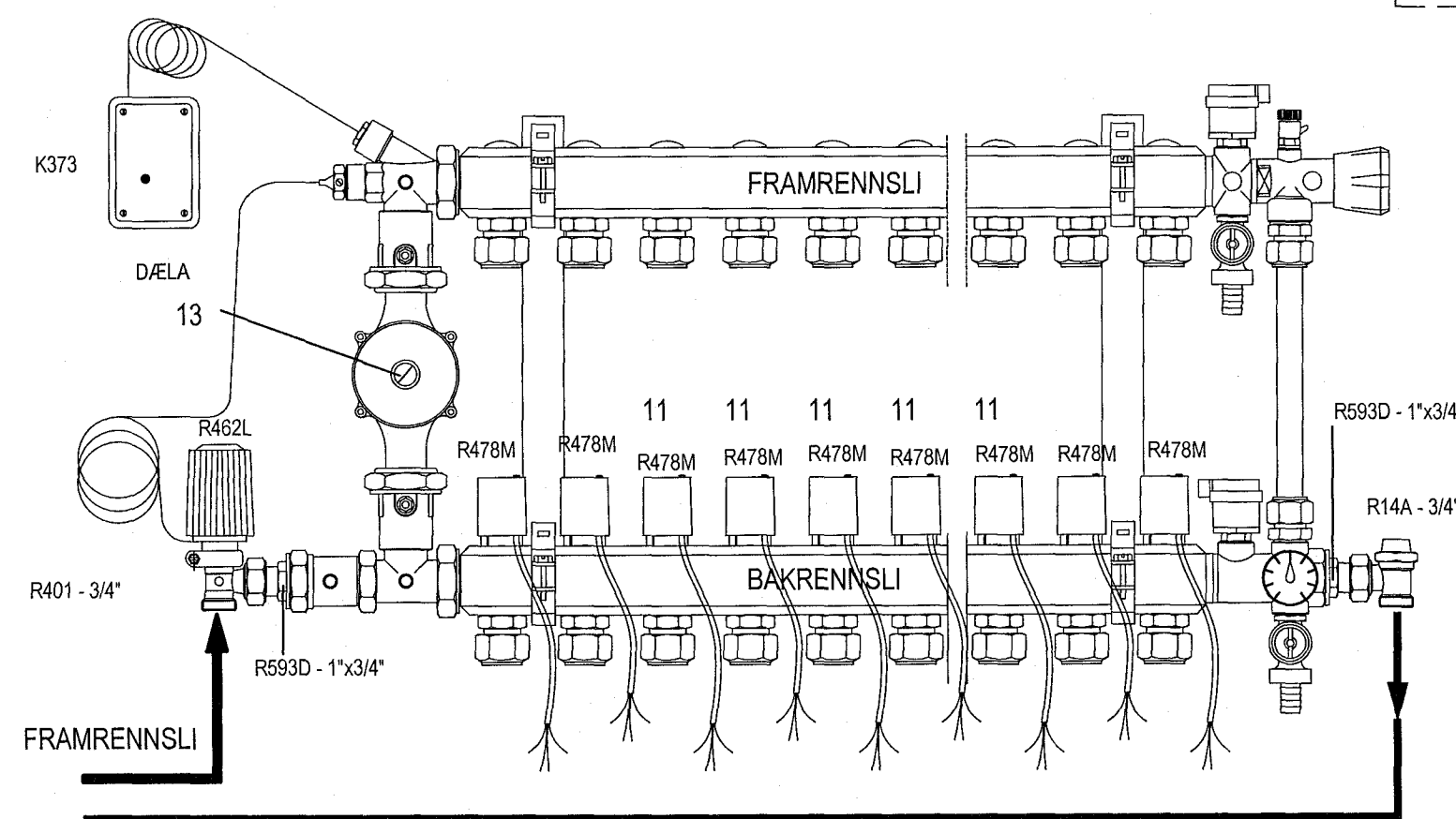

Dreyfi kista R557/9
TENGISTADIR HITALÖGN SKEMATISK
MERKJA SKAL ALLA TENGISTADI MED VARANLEGRI MERKINGU

WIRSBO PE-PEXØ 20 MM
MED SÜREFNISKÁPU
GÖLFHITALAGNIR-DEILIKISTA
SÉU TENGISTADIR FÆRRI
LOKAST FYRIR ÞÁ TENGISTADI SEM OFAUKID ER

Allt lagnaefni rör og fittings skal vera frá viðurkendum framleiðanda og vottað af þarflibærum aðlum.
Öll vinna við lagn skal framkvæmd skv. leiðbeiningum og fyrirmælum framleiðanda lagnaefnis.

Hitalögn í gólfi:
Í gölfhitakerfi eru notaðar Ø20 mm PEX plastpípur með stífri skerpu. Að lokinni niðurlagningu og tengingu skal þrýstiprófa gölfhitakerfið skv. fyrirmælum framleiðanda og skal lögnin standast prófið áður en lögn er hulin.

Pípurnar leggjast með 150 mm millibili nema annað komi fram á grunnmynd. Frá endanlegu gölfyfirborði og niður á lagnir skulu vera 40 mm.

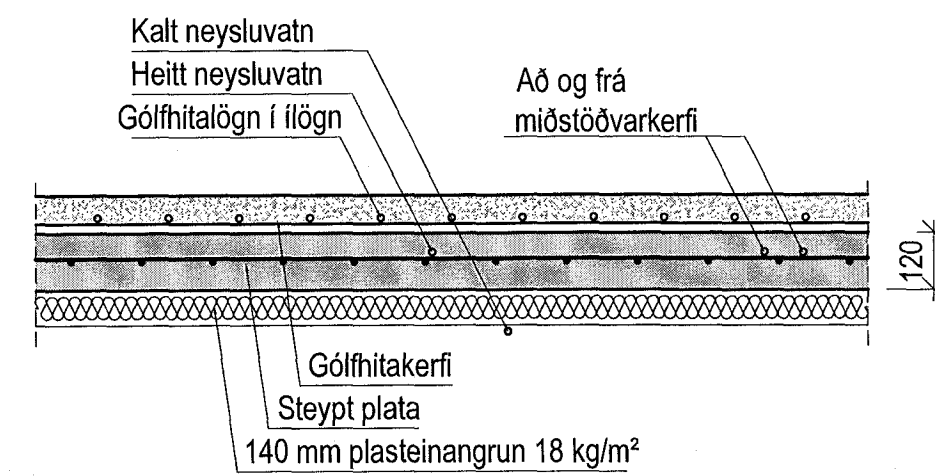

Glimmerskarð 9
Halnarfjörður

Lagnakerfi:
Skýringar

ABS
-teiknistofa-

Jóhannes Pétursson
Kt. 010448-3999
S: 567-5102- joly@almat.is

Handa: ÖJ
Teknað: ÖJ
Sarteyki aðstoðvæður: Sveinn Halldór

Dagsetning: 12.06.2018
MNV:
M. heitnagar: L-01.1