

1803367- 25.07.2018

Samþykkt þann  
16 JUL 2018  
Byggingarfulltrúnaði í H. Hringhella  
F.h. Sigurður Steinar Jónsson

**Tákn**

GN	= Gólfurfall	Brunatákn
DN	= Þakurfall	Veggir og hæðskil
SN	= Svandurfall	E80
LR	= Loftæsting	E90
VLR	= Væðmín loftæsting	A-E90
PK	= Plöskassar	A-E120
NL	= Neyðljós	RE90
BO	= Björgunarp	RE120
R	= Reyksgjafi	A-REIM120
HSL	= Handstjórnstaki	
UT	= Markur útgangur	
HV	= Hitaveita	Hæðir
VV	= Vátaveita	E30-CS
RR	= Rafmagnaveita	E30-CS
UK	= Útkrani	E90-CS
DS	= Dýsmi	E90-CS
DY	= Dýsmi	
FS	= Felliðgi við björgunarp	Guggar
BR	= Brunastanga	E30
SI	= Stigjólfa	
SI	= Stigjólfa út	
SI	= Stigjólfa brunavörðunarkerfi	
IN	= Inntak	
BI	= Blástæði fyrir fatlaða	

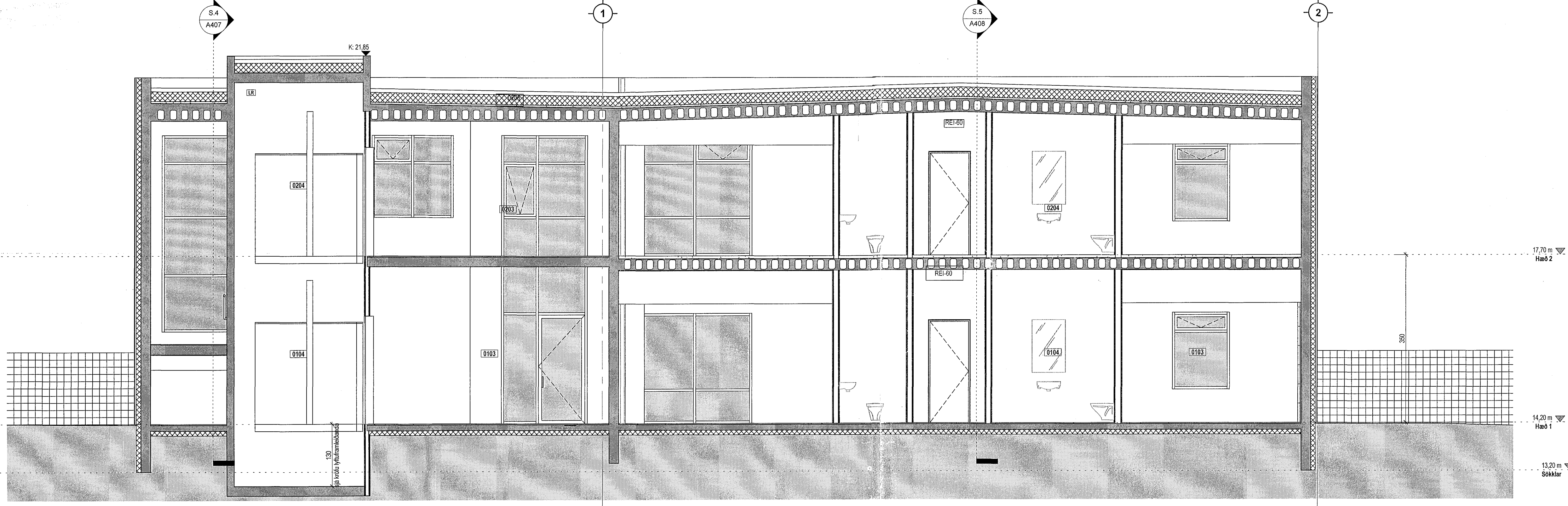

**Snið 3**  
1:50

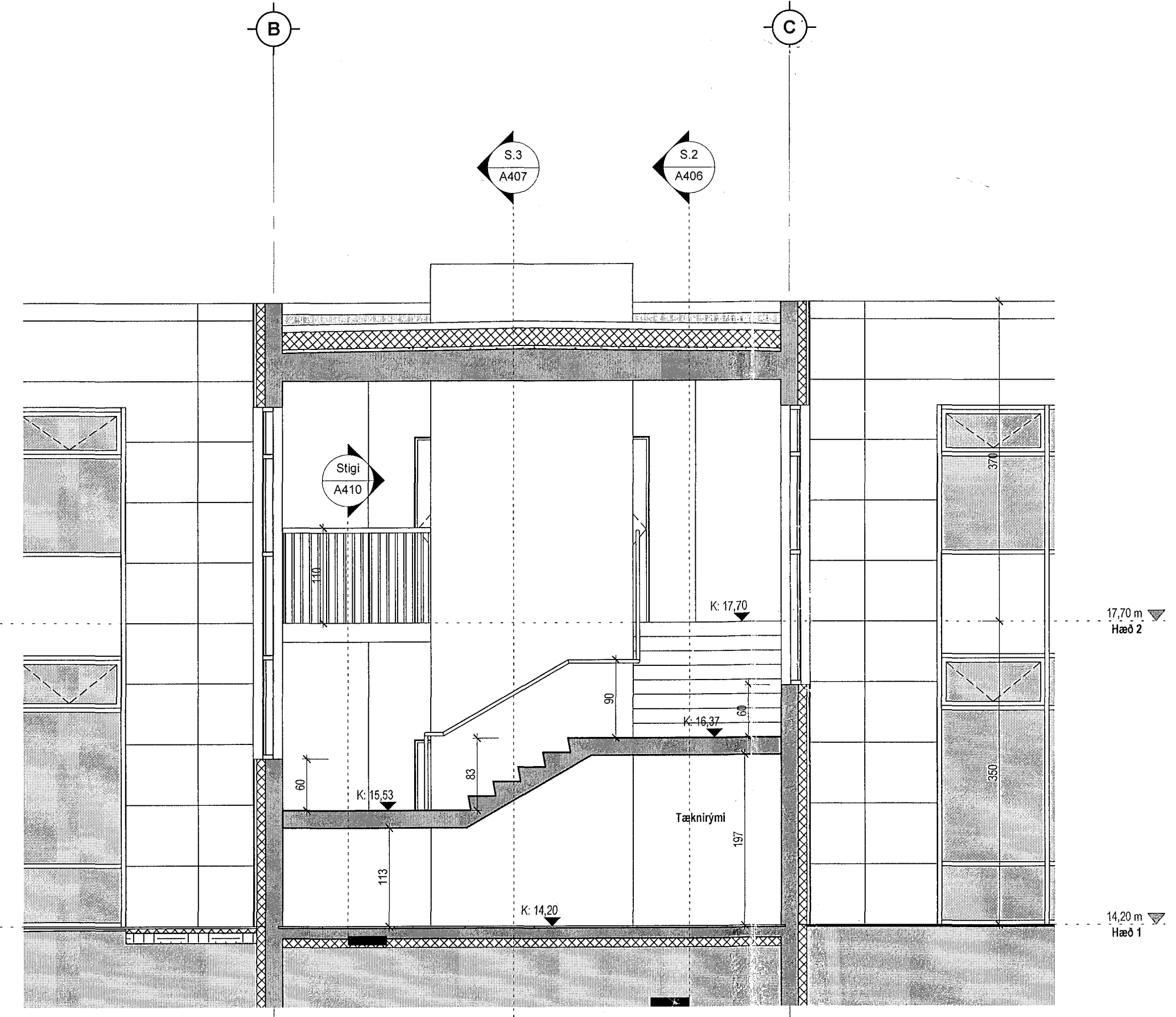

**Snið 4**  
1:50

Útg.	Dags.	Lýsing	Nafn

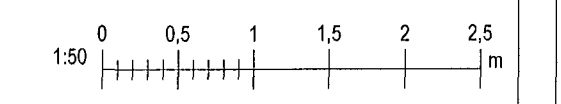

**KRark** Kristinn Ragnarsson arkitekt ehf.  
Hlíðarsmári 19 - 2.hæð, 201 Kópavogur, Ísland  
S. 564.2265 - Fax. 544.4225  
Kl. 58128.3589 - www.krark.is - krark@krark.is

**Hringhella 9**  
**Hafnarfjörður**

Landnúmer: 188812 Staðgreinir: 1400-143900090  
Löndarhúsið

**Snið 3-4**

Séruppdrættir

Hönnun:	KR	Verknúmer:	17152AI
Verkfæstjafi:	KR	Mælikvarði:	1:50
Teiknaði:	BSR	Dagsetning:	15.01.2018
Yfirfariði:	RM	Bláa:	Útgáfa:

Samþykkt:  
Kristinn Ragnarsson  
Kl. 120944.2699

**A407**

Plac: 03/2018  
Sene: 25.3.2018 10:23:36

Copyright © KRark. Hönnuð, skilur og aln er til tekið og er - Fjölskipt er til að tryggja samþykki