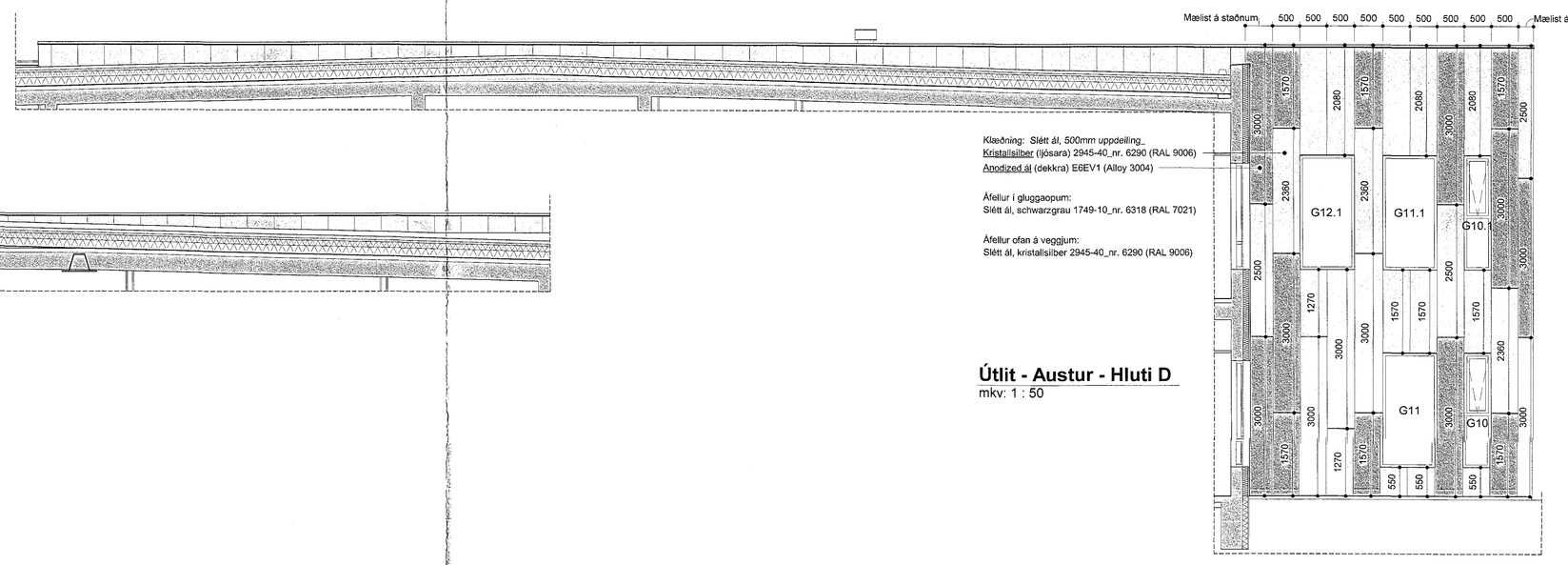

Útlit - Austur - Hluti D
mkv: 1 : 50

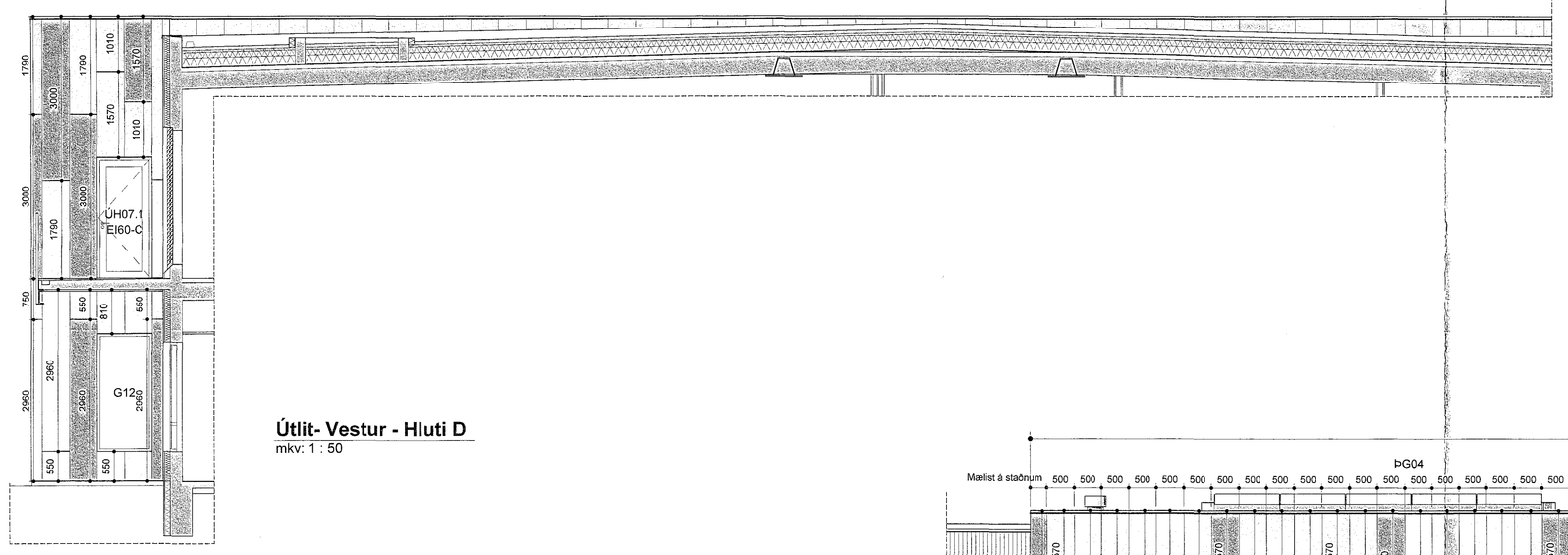

Útlit- Vestur - Hluti D
mkv: 1 : 50

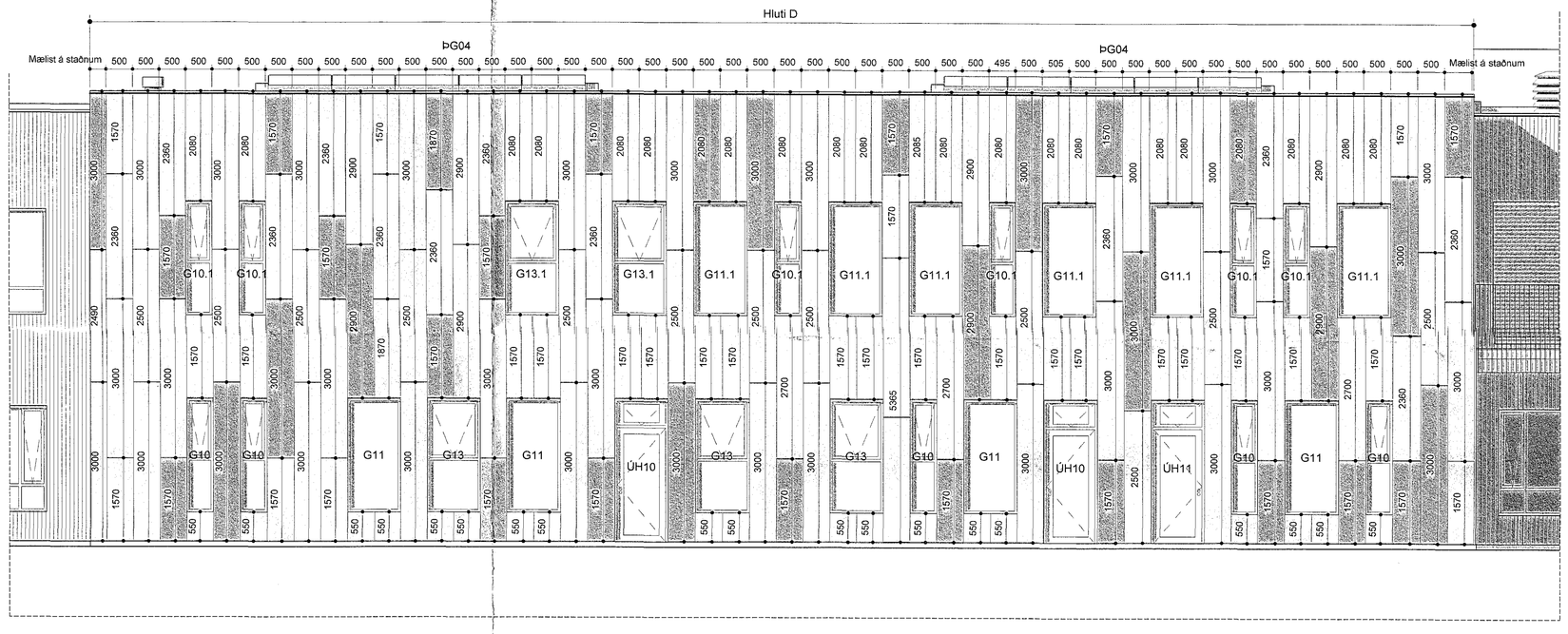

Útlit - Norður - Hluti D
mkv: 1 : 50

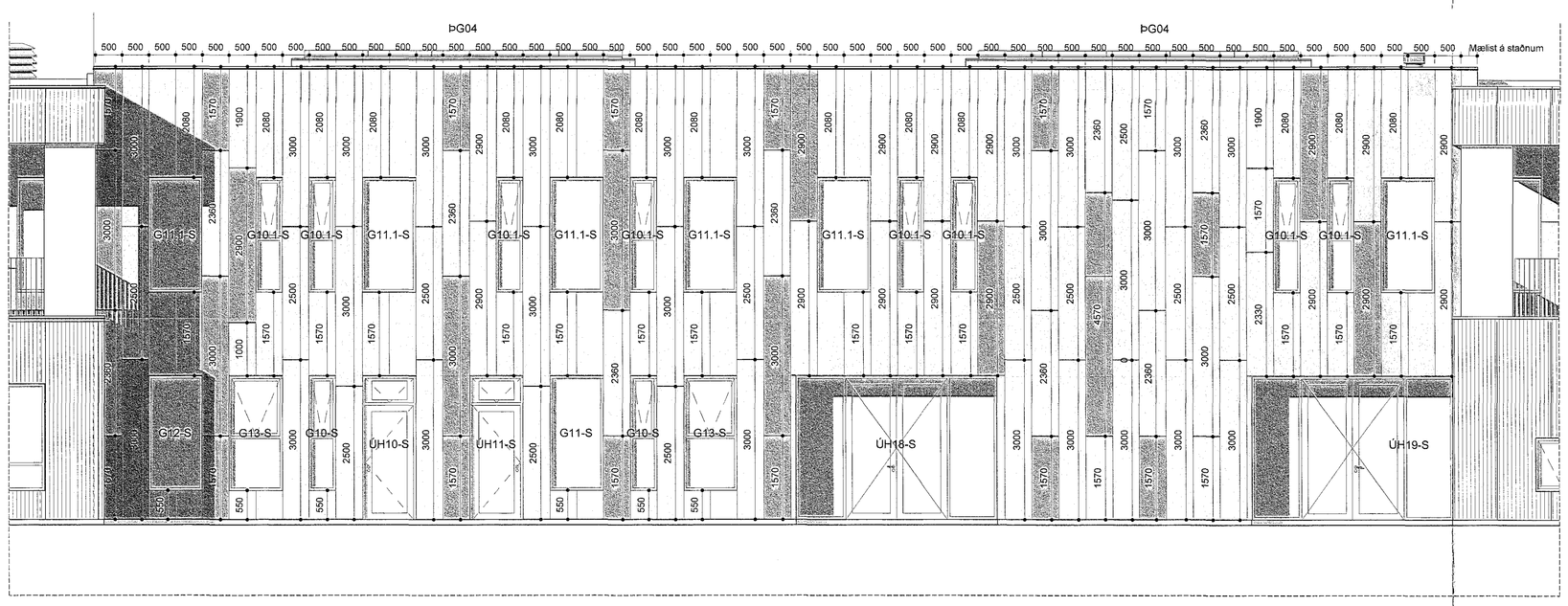

Útlit - Suður - Hluti D
mkv: 1 : 50

Samþykkt þann
09 AUG 2018
Byggingarfulltrúinn í Hafnarfirði
F.h. Sigurður Steinar Jónsson

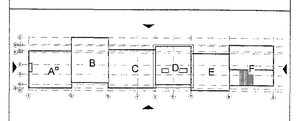

ATH
Slétt klæðning er málsett í teikningum ur en eingöngu til viðmiðunnar, klæðning mælist á staðnum. til viðmiðunnar.
Allar áfellur skulu vera mældar upp áður en smíði hefst á þeim. Málsetningar eru eingöngu til viðmiðunnar.tingum burðarþolsverkfræðinga:
Álagsforsendur festinga á klæðningu útveggja skal finna á teikningum burðarþolsverkfræðinga:
- B-A-02 - Álagsforsendur
- B-A-03 - Álagsforsendur

BREYTINGAR

VERKHEITI
Hádegisskarð 1, Hafnarfirði
Skóli
Verkteikningar

VERK
Útlit_Hluti D

MÁLI: 1 : 50 / A0	ÞAÐ(L): 28.03.2018
HANNAÐ: ISC	TEIKNAÐ: HGB
YFIRFARIÐ: Svági	
VERKNÚMER: 484-02	FL: 04 TEIKNINGANÚMER: 2.3-04

T.ark
ARKITEKTAR
BRAUTARHOLTI 6 - 105 REYKJAVÍK - ÍSLAND
Sími: 540 3700
teikn@tark.is
www.tark.is

SAMÞ.: Aron Stefán Cilla Arkitekt FAÍ FSSA KL:141155-4159

Öll atriði og allt teikninga, að hluta eða heilt, er hús samþykki hönnuðs, skv. ávarðum hönnuðalaga.