

GRUNNMYND 2. HÆÐAR TIL HÆGRI NEYSLUVATN MKV. 1:50

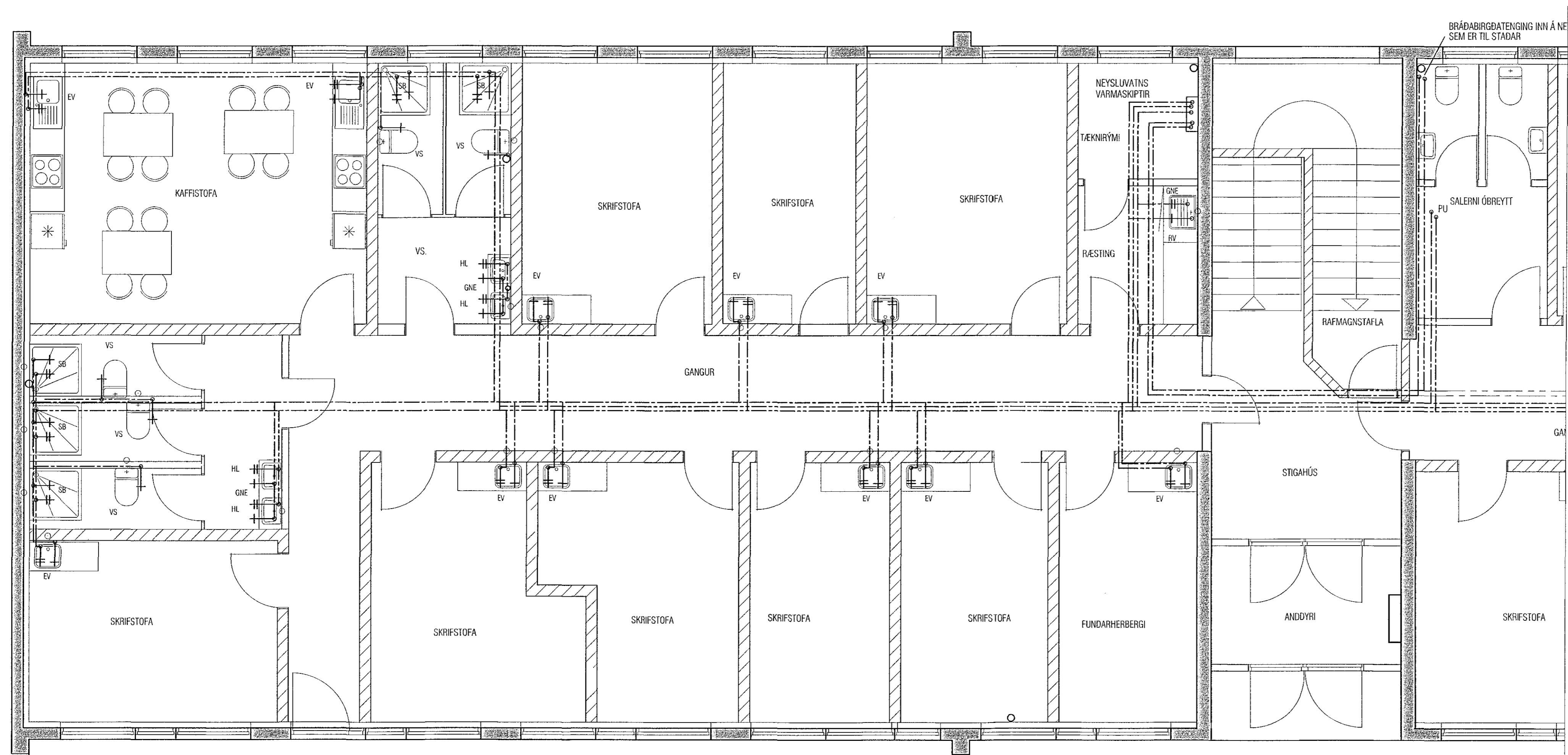

GRUNNMYND 2. HÆÐAR TIL VINSTRI, NEYSLUVATN MKV. 1:50

ATH! Þar sem lagnir fara í gegnum brunahólfandi veggj eða plötur skal koma brunabætting, á fallstamma skal setja eldvarnarkraga eða eldvarnarborða á plötuskilum. Um frágang lagnastokka er vísað til séruppráttá aðalhönnuðar.

ATH!
SJA SKÝRINGABLAÐ P-01
Nákvæm staðsetning á götum fyrir frárennslis-, neysluvatns- og hitalagnir skal ákvarða í samráði við eiganda og pípara.

BREYTT 19.09.2018: TIL SAMRÆMIS VIÐ BREYTT SKIPULAG
BREYTT 10.03.2018: TIL SAMRÆMIS VIÐ BREYTT SKIPULAG

VEKTOR - hönnun og ráðgjöf - Síðumúla 3, 108 Rvk, s: 554-6850 / 897-5363		Sigurður Halsteinnsson byggingatekniræðingur Pn. 03969-7149 email: sigur@vektor.is	
Tökn. nr. Samþykkt Dags.	Tökn. nr. SA	Dags.	Dags.
10.03.18		1:50	

SKÚTAHRAUN 2, HAFNARFJÖRÐUR
NEYSLUVATN
GRUNNMYND 2. HÆÐAR