

Samþykkt þann
 10 OCT 2018
 Byggingartulltrúinn í Hafnarfirði
 F.h. Sigurður Steinar Jónsson

ATH! Þar sem lagnir fara í gegnum brunahólfandi veggir eða plötur skal koma brunabætting, á fallstamma skal setja eldvarnarkraga eða eldvarnarborða á plötuskilum. Um frágang lagnastokka er vísað til séruppráttá aðalhönnuðar.

ATH! Frárennslislagir skulu lagðar úr PP hljóðdempapandi efni. (Skolan DB eða sambærilegt)

ATH! Nákvæm staðsetning á götum fyrir frárennslis-, neysluvatns- og hitalagnir skal ákvarða í samráði við eiganda og pipara.

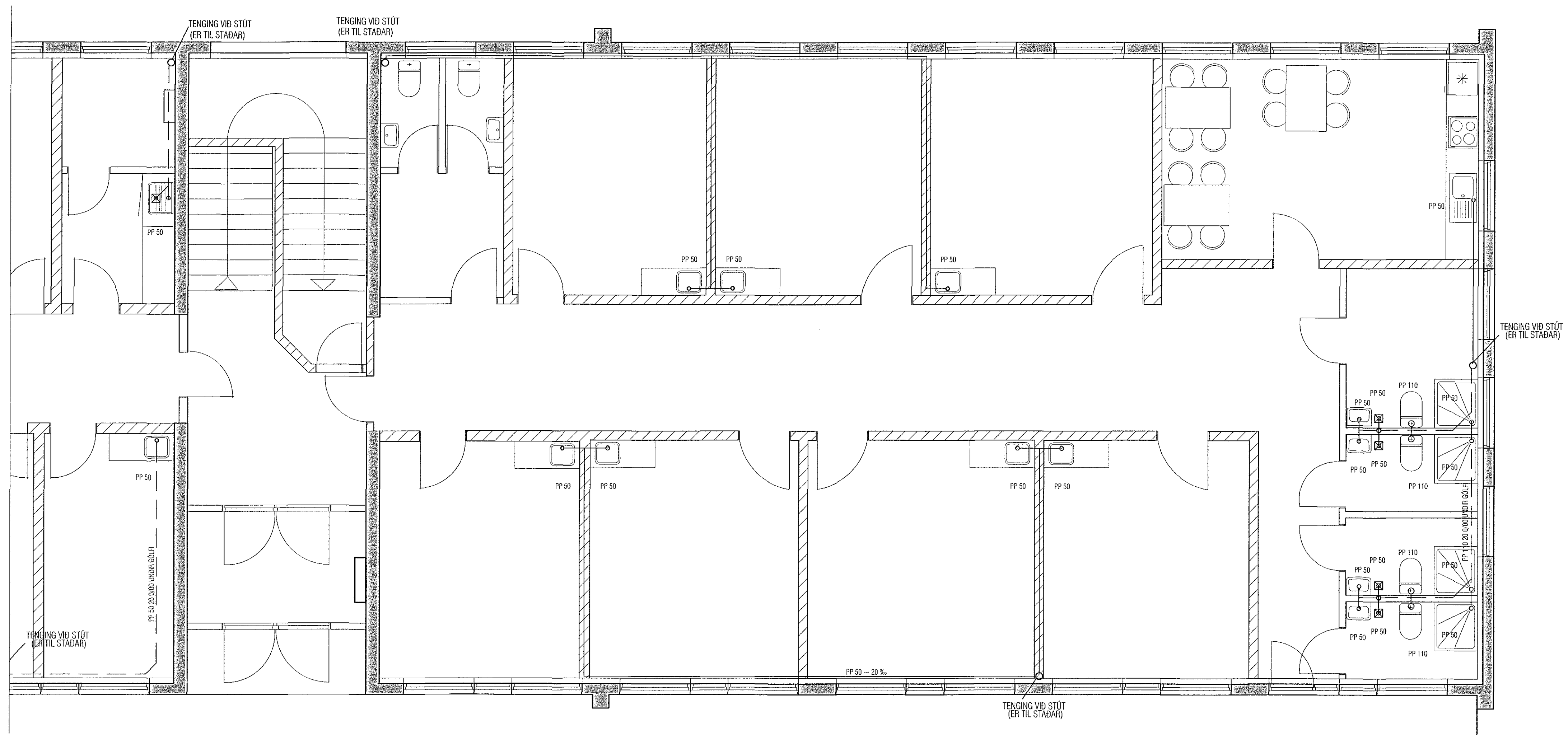

GRUNNMÝND 2. HÆÐAR TIL HÆGRI FRÁRENNSLI MKV. 1:50

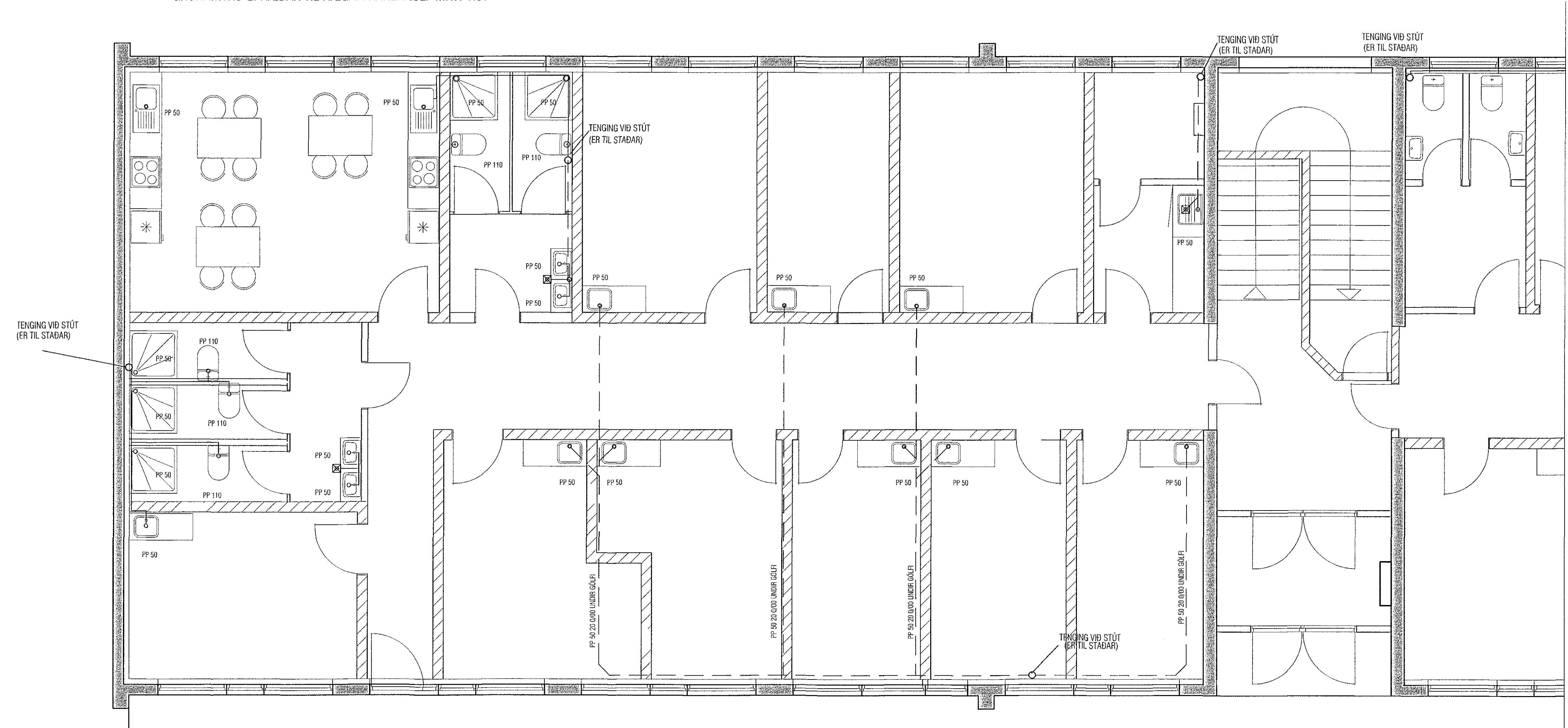

GRUNNMÝND 2. HÆÐAR TIL VINSTRI FRÁRENNSLI MKV. 1:50

BREYTT 19.09.2018: TIL SAMRÆMIS VÍÐ BREYTT SKIPULAG
 BREYTT 10.03.2018: TIL SAMRÆMIS VÍÐ BREYTT SKIPULAG

VEKTOR - hönnun og ráðgjöf - Síðumúla 3, 108 Rvk, sí: 554-6650 / 897-5363		Sigurður Halsteinnsson byggingatækniræðingur Kf. 032869-7749 email: sigurdur@vektor.is		SKÚTAHRAUN 2, HAFNARFJÖRÐUR FRÁRENNSLI GRUNNMÝND 2. HÆÐAR	
Tel.nr.:	Ífrýðun á launum:	St.:	Dags:	Hannað	Teknuð
Samþykkt:				SH	SA
10.03.18		1:50		L-205	