

Samþykkt þann
17 OCT 2018
Byggingarfulltrúinn í Hafnarfirði
F.h. Sigurður Steinar Jónsson

Samræmingarhönnuður: kt: 071070-5069

Sigurður Ólafsdóttir

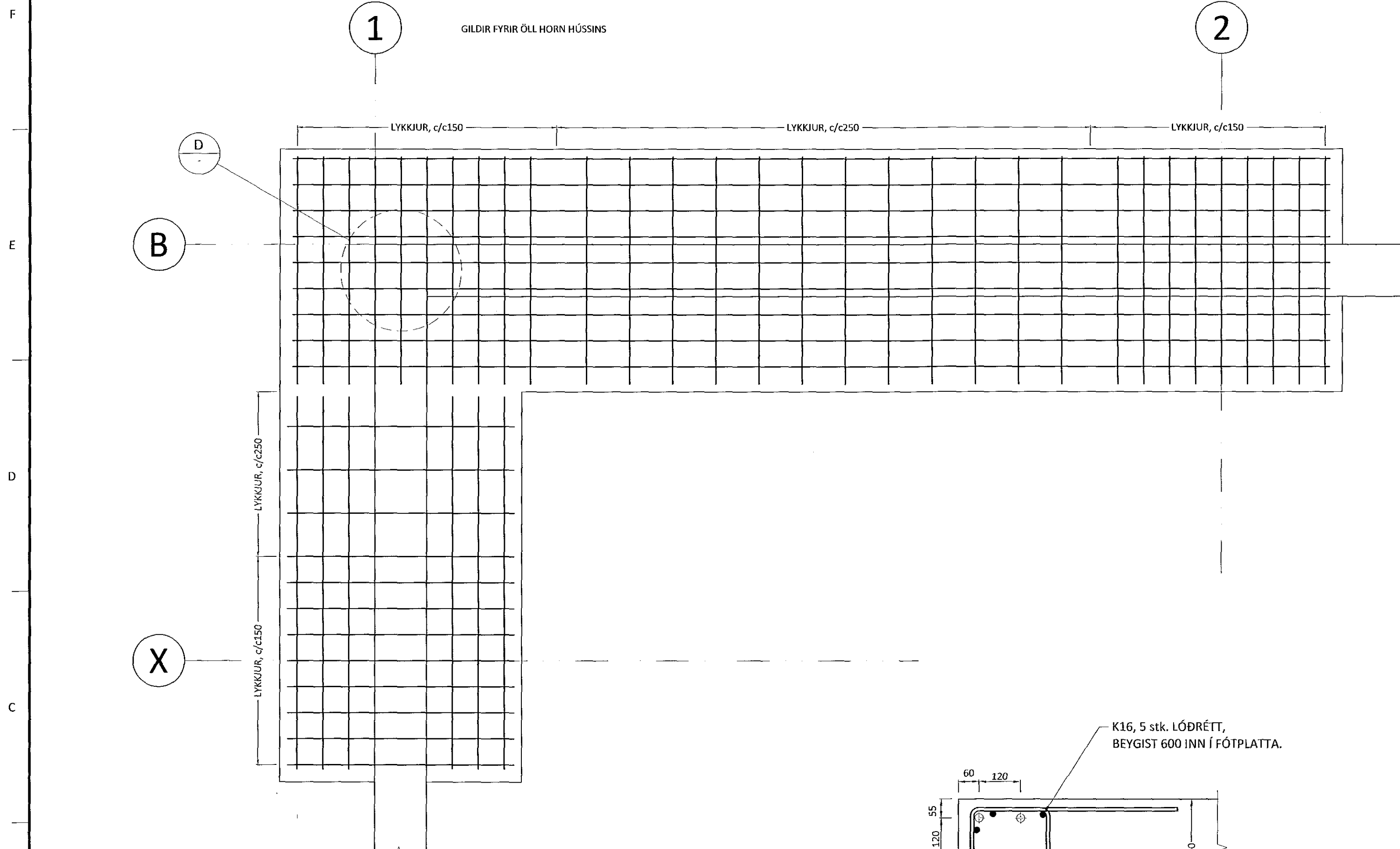

4 stk. INNSTEYPTIR HEITGALVANÍSERAÐIR
M24x500 [8.8] SNITT-TEINAR MEÐ 2 stk.
RÓM OG SKINNU Á INNSTEYPTUM ENDA,
SAMBÆRILEGT OG Í SNIÐI 1a.

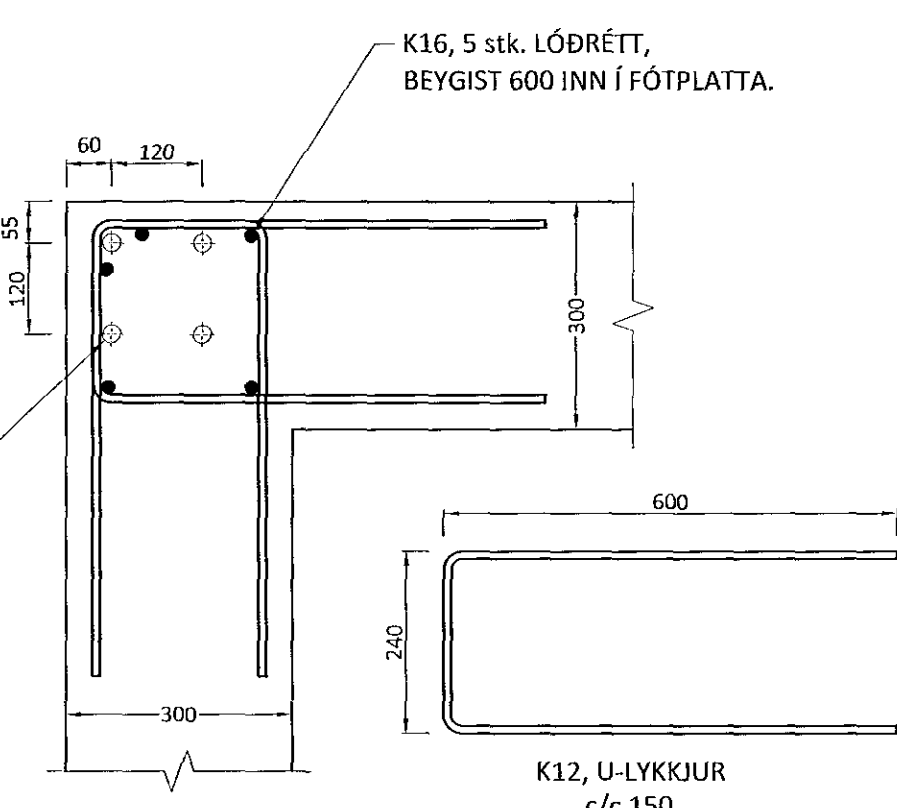

DEILI D 1:10
120-01a
120-01b

STAÐSETNINGAR INNSTEYPTRA
SNITT-TEINA.

Ú2	13.09.18	GRG	Fundament færð undir, boltaplan
Ú1	23.06.18	GRG	Frumútgáfa
Útgáfa:	Dagsetn:	Af:	Skýring:

CEDRUS EHF.
TEIKNI- OG VERKFRÆÐIÞJÓNUSTA
MIÐYUN 20, 800 SELTÖSS, S: 482-1166
WWW.CEDRUS@SIMNET.IS S: 863-3004

ÁLFHELLA 4
221 Hafnarfirði
Atvinnuhúsnæði

Teiknínúmer:
121-03

Burðarvirki:
Sniðmyndir undirstaðna

Mælikvarði:
1:50

Hannað:	Gísli Rafn Gylfason	Teiknað:	Gísli Rafn Gylfason
Dagsetning:	23.06.2018	Verknúmer:	18 008
Frúmgærd:	A2	Frúmgærd:	A2
Ábyrgðarm. og réttahafi:	Valur Arnarson	051073-5099	