

Aritun samræmingarhönnuðar

Dagsetning samþykks aðaluppdráttar

Hönnunarstig: Verkteikning

Skýringar:

Öll mál eru í millimetrum. Allir kótar í metrum.

Allar málsetningar og kótar koma fram á teikningum arkitekta og skal sannreyna öll mál við þær.

Beygjumál járna skal sannreyna og bera saman við málsetningar á steyptum byggingarhlutum skv. arkitektateikningum og fyrirskrifaða steypuhulu skv. teikningum VSO Ráðgjöf.

Sjá gataplön fyrir úrtök í steypu.

Einangrun er samkvæmt teikningum arkitekta.

Brunavörn stálvirkis: Allt stálvirki ásamt festingum skal standast brunakröfur yfirvalda. Í verkýsingu / á teikningum arkitekts er gerð grein fyrir brunavörnum stálvirkis, sem að lágmarki skal fullnægja kröfum ekkvæmarhönnuðar og byggingarreglugerðar.

Bending og málsetning súluhatta H1-H6, sjá Almenn snið.

Tilvísanir:

Almennar skýringar Almenn snið

sjá bl. nr. B-A-01 sjá bl. nr. B-SD-01

Arkitektateikningar Lagnateikningar Gataplön

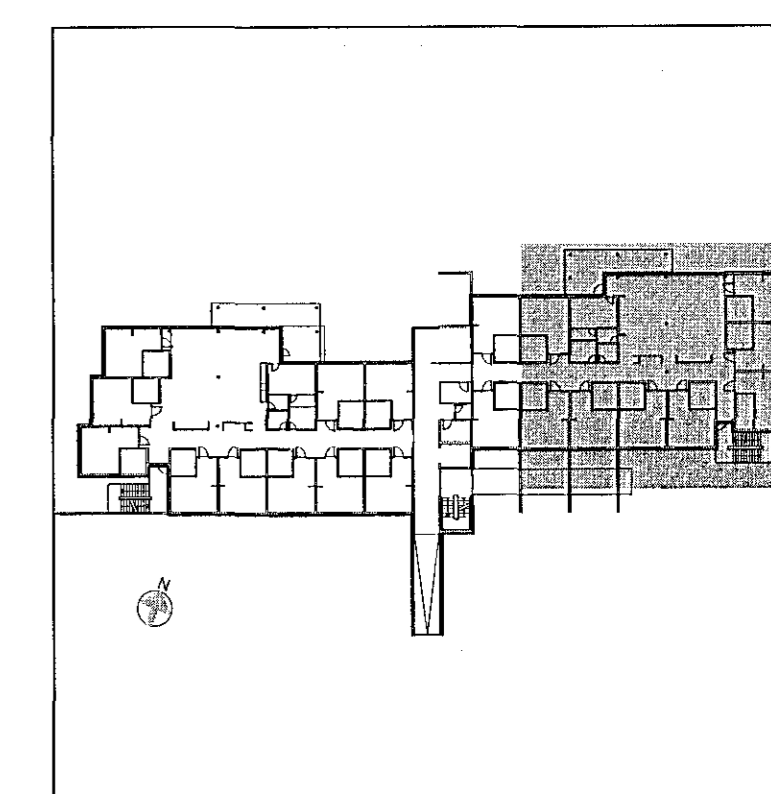

D 18.10.2018	Ymsar breytingar	KEA	KEA
C 14.02.2018	Ymsar breytingar	KEA	KEA
B 12.10.2017	Bétt fjarlægður	IG	IG
A 15.08.2017	Súluhattar merkingar	IG	KEA
Br.	Dags.	Breyting	Hannað Tekn.

VSO RÁDGJÖF
BORGARTÚNI 20, 105 REYKJAVÍK, Sími 585-9000, NETF: vso@vso.is

Sólvangur hjúkrunarheimili 2016

Burðarvirki Hannað/teiknað: IG / LL
Plata yfir 3. hæð Yfirfarir: IC
Grunnmynd Samþykkt: Gylfi Magnússon
Kvarði: 1:50 (A1) Reykjavík: 17.05.2017
Verknr. Teikn.nr. Br.
16364 B-G3-03 D

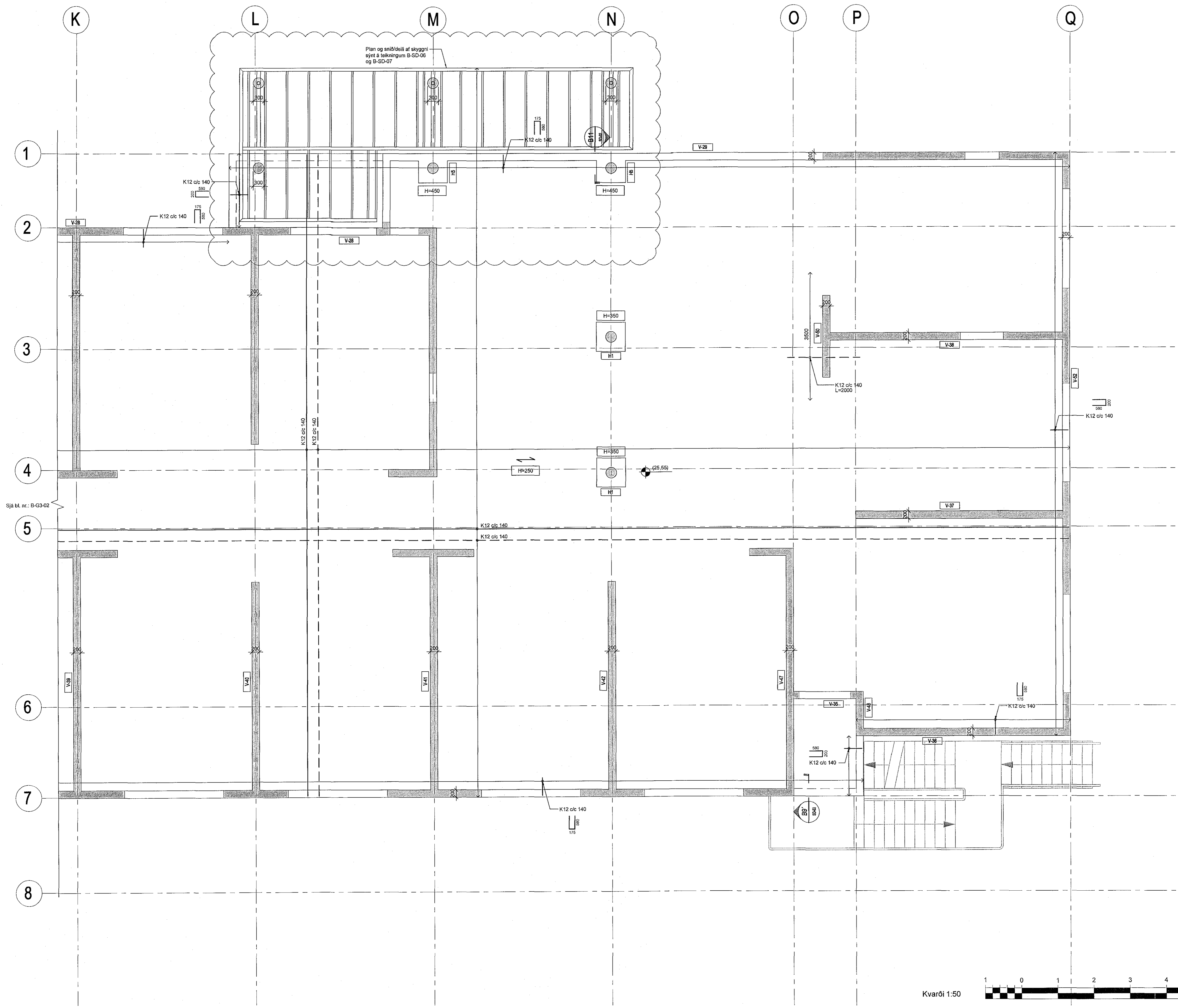

Sjá bl. nr.: B-G3-02

