

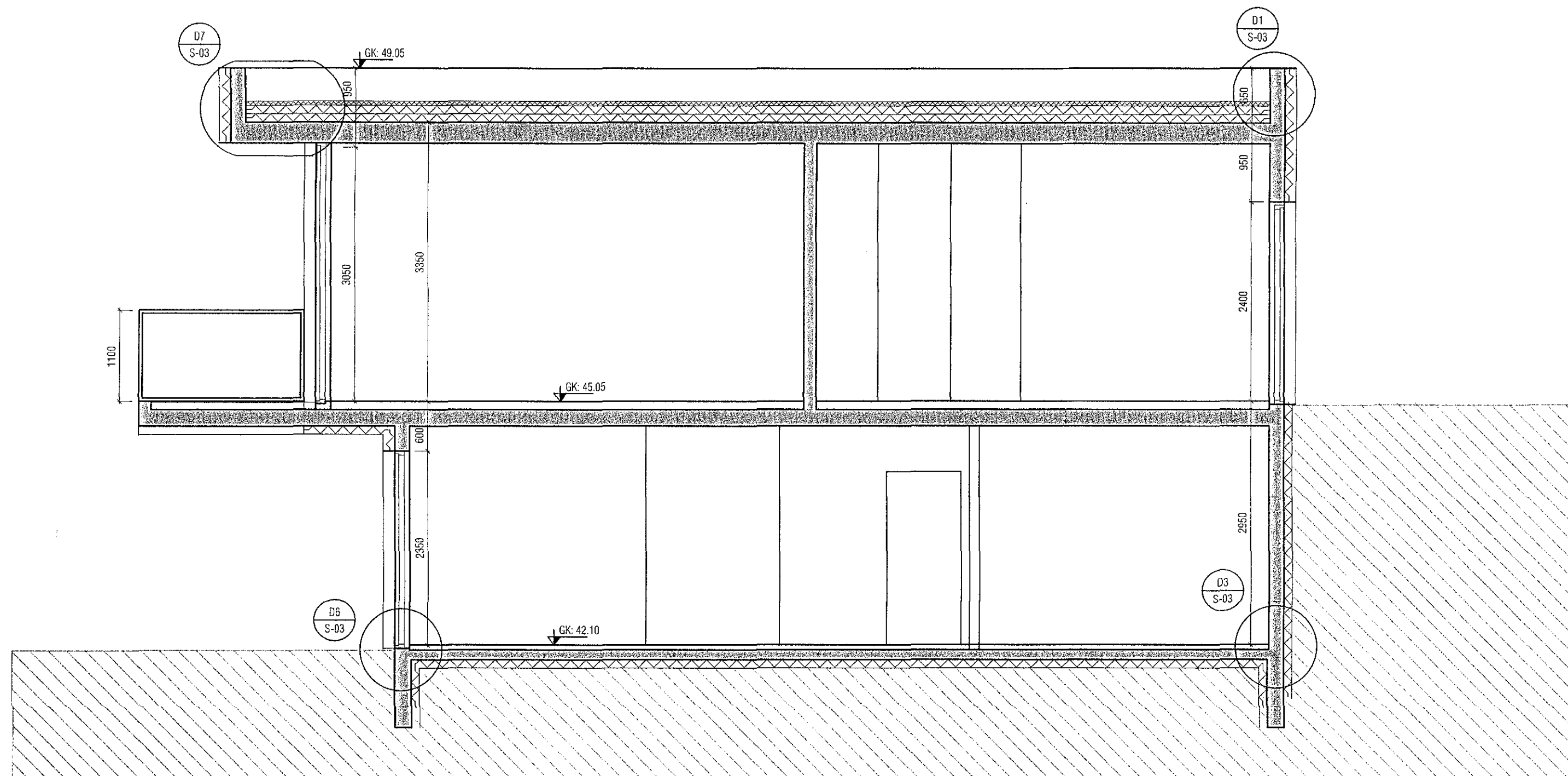

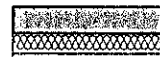

Samþykkt þann  
 07 NOV 2018  
 Byggingarfulltrúinn í Hafnarfirði  
 F.h. Sigurður Steinar Jónsson

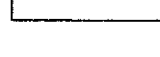

Snið C-C

SKÝRINGAR:

-  Steyptur úrveggur, einangraður með t.d. 100 mm steinullareinangrun með loftræstri úrveggjakkæðningu.
-  Steyptur innveggur
-  Hefðbundinn innveggur t.d. 70 mm grind c/c 600 mm, klædd 2x13 mm gífsi eða 1x16 mm spónaplötum/einangrun.
-  Léttur veggur sem verður fyrir vatnsáraun. Hlaðinn veggur.

<b>VEKTOR</b> - hönnun og ráðgjöf - Síðumúla 3, 108 Rvk, s: 554-6650 / 897-5363		Sigurður Hafsteinsson byggingatæknifræðingur Rt. 030659-7749 email: sigurdur@vektor.is		<b>VIKURSKARÐ 3, HAFNARFIRÐI</b> <b>SNÍÐ C-C</b>	
Teikn. nr.	Tilvísun á teikningu	Br.	Dags.	Hannað	Teiknað
Samþykkt				SH	MA
24.09.2018		1:50		S-04	