

Samþykkt þann
 07 NOV 2018
 Byggingarfulltrúinn í Hafnarhóli
 F.h. Sigurður Steinar Jónsson

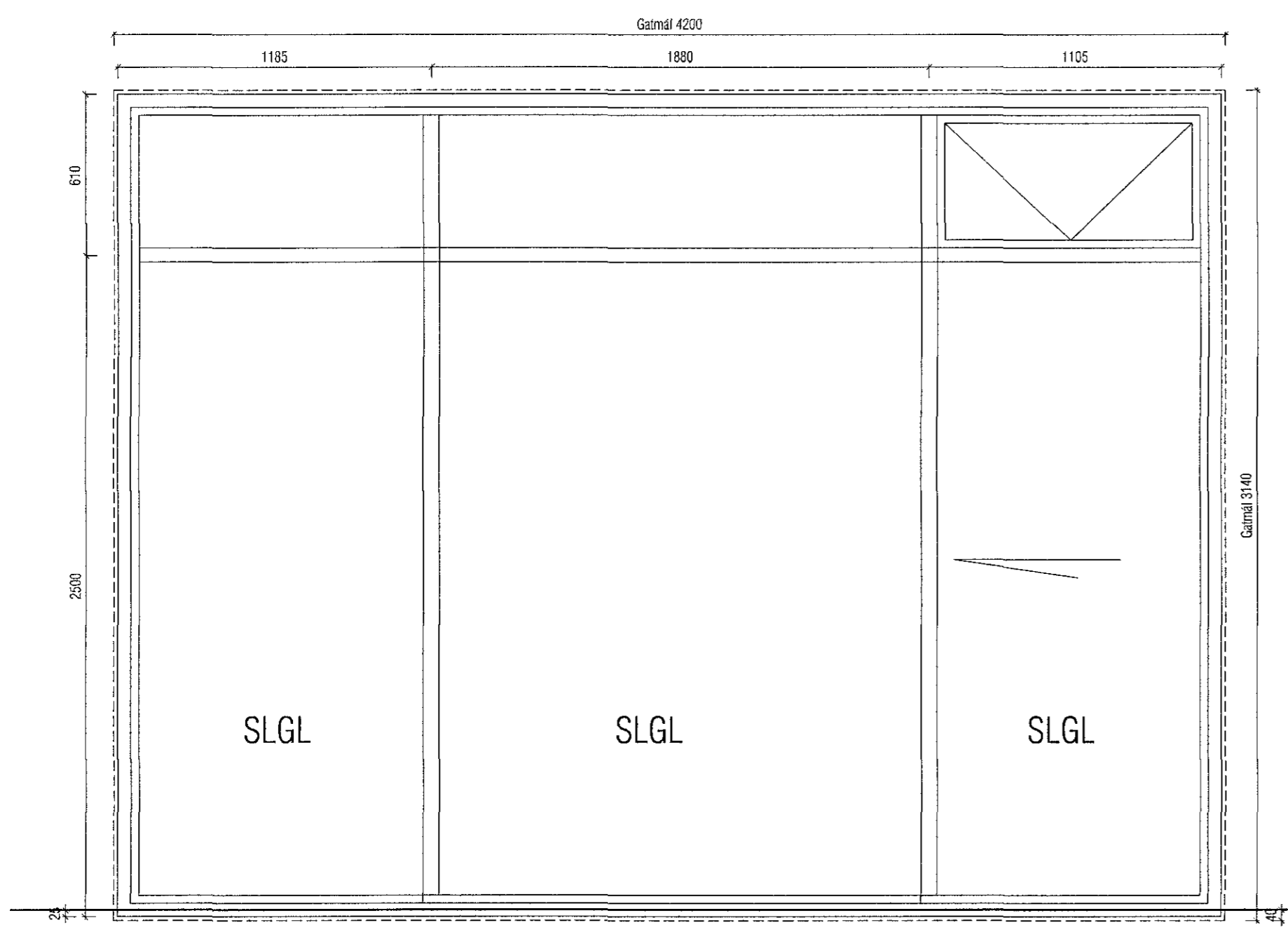

H5 1 stk.

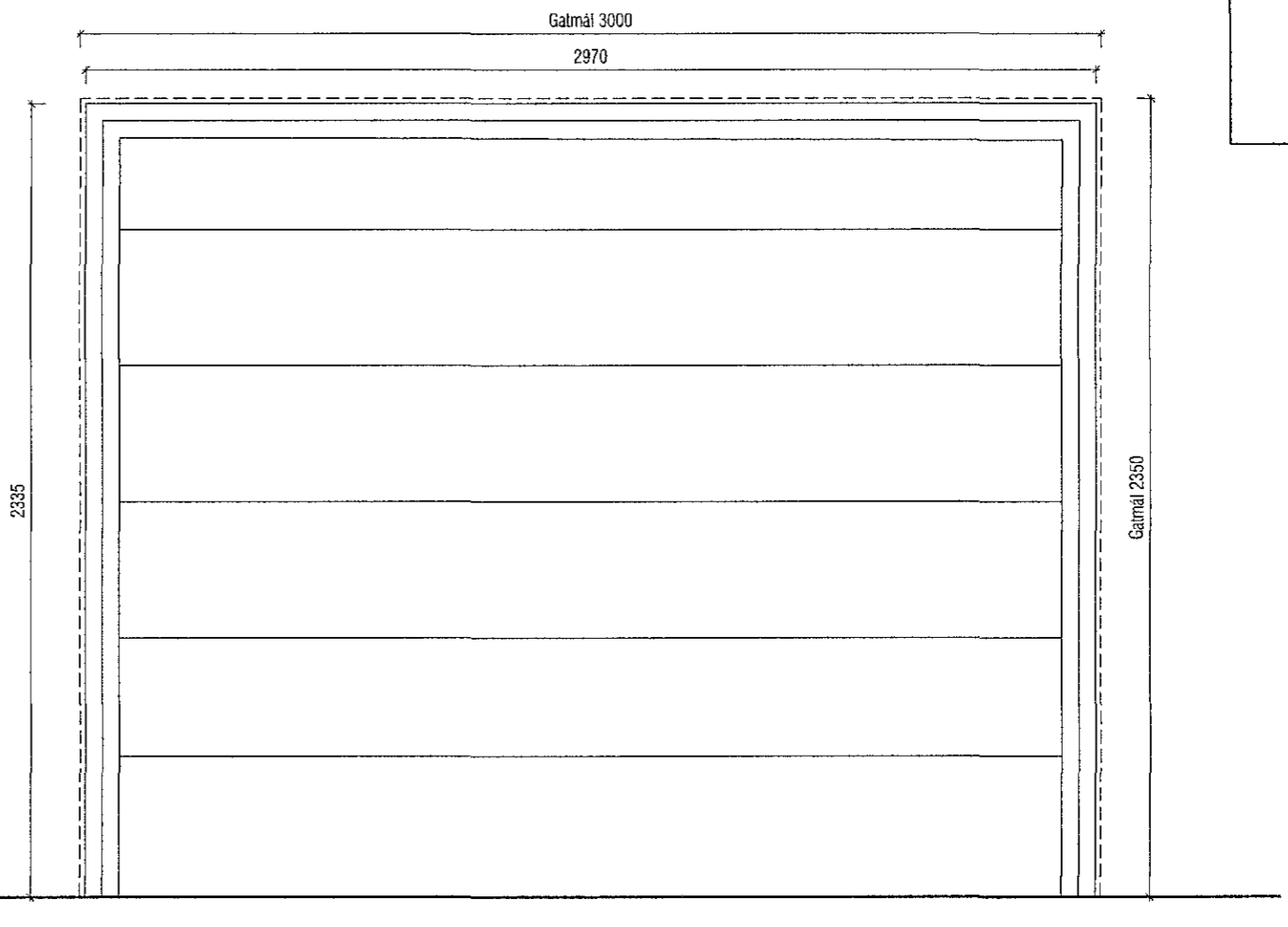

H6 1 stk.

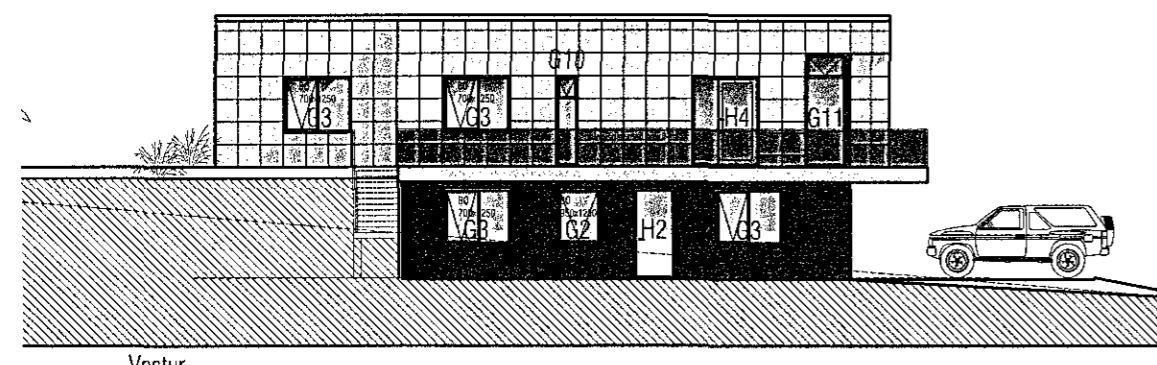

Vestur

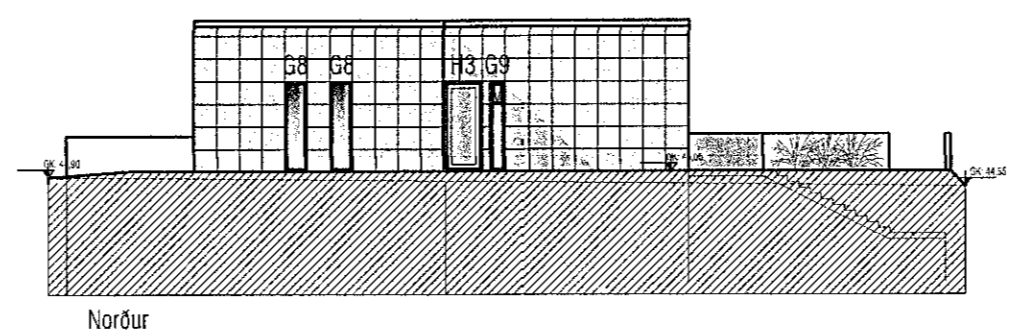

Norður

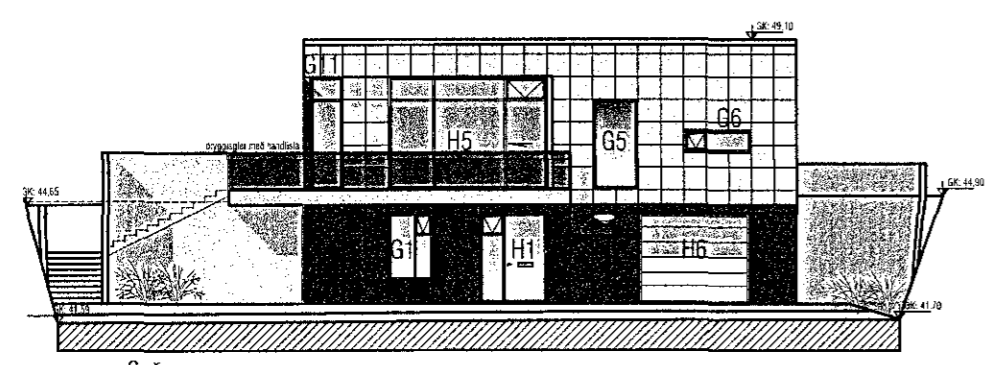

Suður

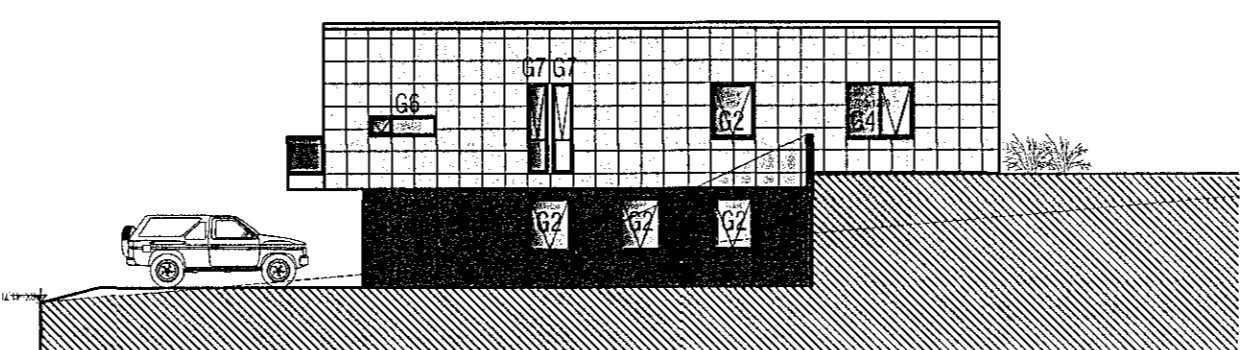

Austur

SKÝRINGAR:

Allir gluggar og hurðir verða settar í eftirá.

Burðargeta glugga skal vera í samræmi við 128 gr. Byggingarreglugerðar, það er að segja hámarks svignun sé minni en L/300 þó aldrei meiri en 8 mm. Mesti vindþrýstingur á glugga er qv x 1,0 og mesta sog á glugga er qv x 1,1. Grunnildri vindálags qv er uppgæfið á teikningu B-01.

Val glertegunda skal vera í samræmi við RB-blað 31.121.1 Samlímt öryggisgler er í öllum svalahurðum, inngangshurðum, svalahandriðum og öllum gluggum sem eru 60 cm frá gólfi eða neðar. Sjá nánar á gluggaupprætti og sérupprætti svala. SLGL: Samlímt öryggisgler.

Hindrunarlaus umferðarbreidd allra inngangsdýra bygginga skal minnst vera 0,83 m og samsvarandi hindrunarlaus hæð minnst 2.07 m.

Þröskuldar skulu uppfylla kröfur BR, um aðgengi fatlaðra.

ATH!
 Taka þarf tillit til þykktar á botnstykkjum hurða og gólfsíðra glugga þar sem botnstykki fara niður fyrir endanlegan gólfkóta.

VEKTOR
 - hönnun og ráðgjöf -
 Síðumúla 3, 108 Rvk, s: 554-6650 / 897-5363

Sigurður Hafsteinsson
 byggingatækniráðgjafi
 Kt. 030859-7749
 email: sigurdur@vektor.is

Teikn. nr. _____
 Samþykkt _____

Br. _____ Dags. _____

VIKURSKARÐ 3, REYKJAVÍK

GLUGGA OG HURDATEIKNING
 YFIRLITSMYND GLUGGA

| | |
|------------|------------|
| Hannað | Teiknað |
| SH | MA |
| Dagsetning | Verk nr. |
| 24.09.2018 | 1:20/200 |
| Mælikvæði | Teikn. nr. |
| | S-09 |