

Skýringar:

1. Neysluvatnslagnir hannaðar samkvæmt IST 67 2003, DS 439 2000.
2. Hitilagnir skulu lagðar neðst í plötu, kaldavatnslagnir skulu lagðar undir einangrun. Stofnlagnir frá inntaksrými og að bilum skulu vera einangraðar.
3. Ganga skal tryggilega frá lögnum þannig að þær haldist á sínum stað við niðurlögn steypu.
4. Allar lagnir skulu vera Ø16 PEX, rör í rör, nema önnur stærð sé merkt á teikningu.

Skýringar á skammstöfunum:

RV: ræstivaskur
VS: vatnssalerni
HL: handlaug
EV: eldhúsvaskur
UV: uppvottavél
PV: þvottavél
ISS: ísskápur

PEX: Plaströr (þverbundið polyetylen)

Athugið: málsett út fyrir sökkulbrún.

— Kalt neysluvatn
- - - Heitt neysluvatn

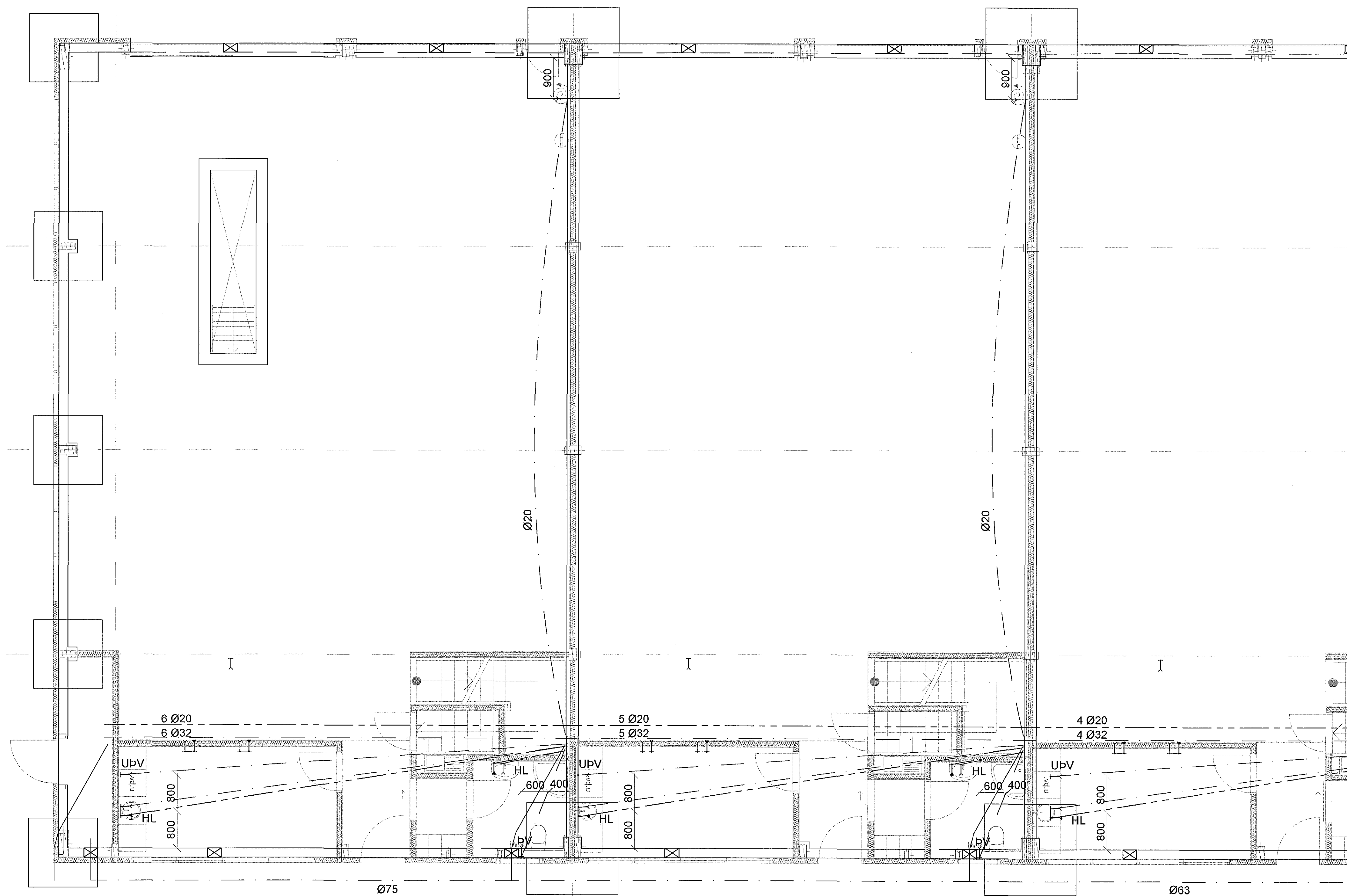

ADALMÖNNUGUR

Ein

NR: DAGS. SKÝRING. GERT

SAMÞYKKT

Birgir Leif Ólafsson

Birgir Leif Ólafsson, Stungarhlæk 1
E-mail: torfabaer@gmail.com, Sími: 8998180

VERK

Einhella 6
Hafnarfjörður
TEIKNING

Lagnir
Neysluvatn, grunnmynd 1/3

KVARÐI

1:50

DAGS	TEIKNAD	TEIKNING NR.
15.11.2017	KA	L-04
VERKNR.	REIKNAD	ÚTGÁFA
		1

0 1000 5000 mm
1:50