

1702312 6/12 2018

Samþykkt þann
10 DEC 2018
Byggingarfulltrúinn í Fél. S. Pál Sigurdur Steinar Jónsson

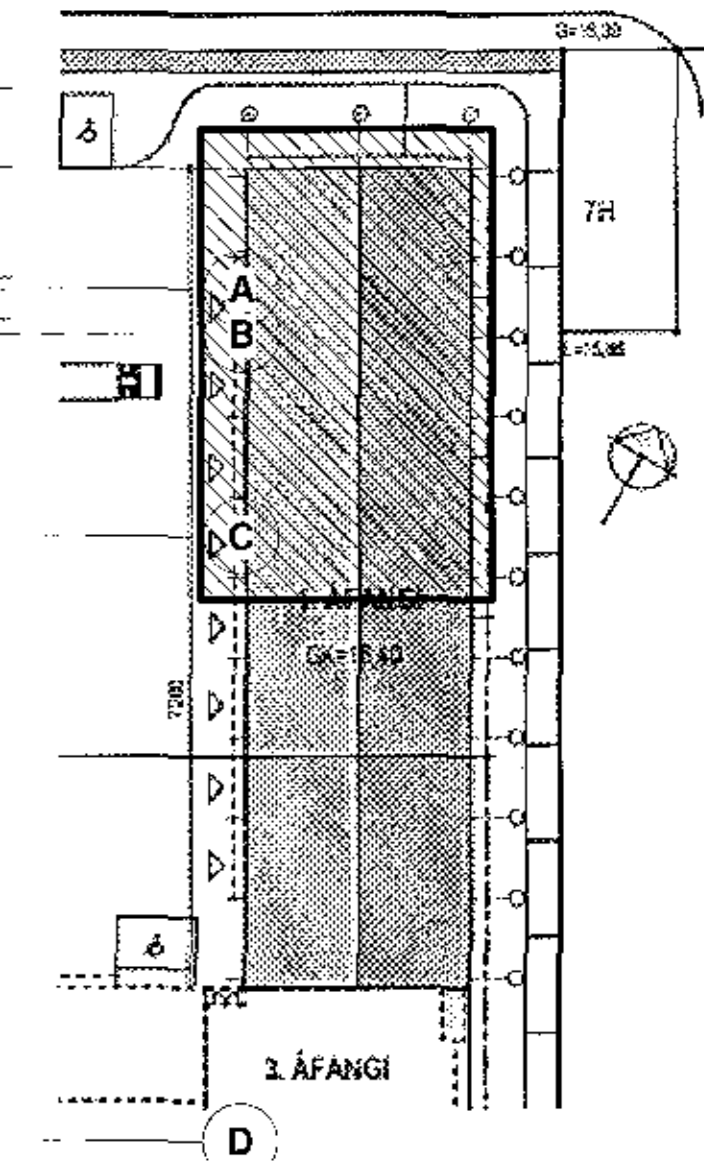
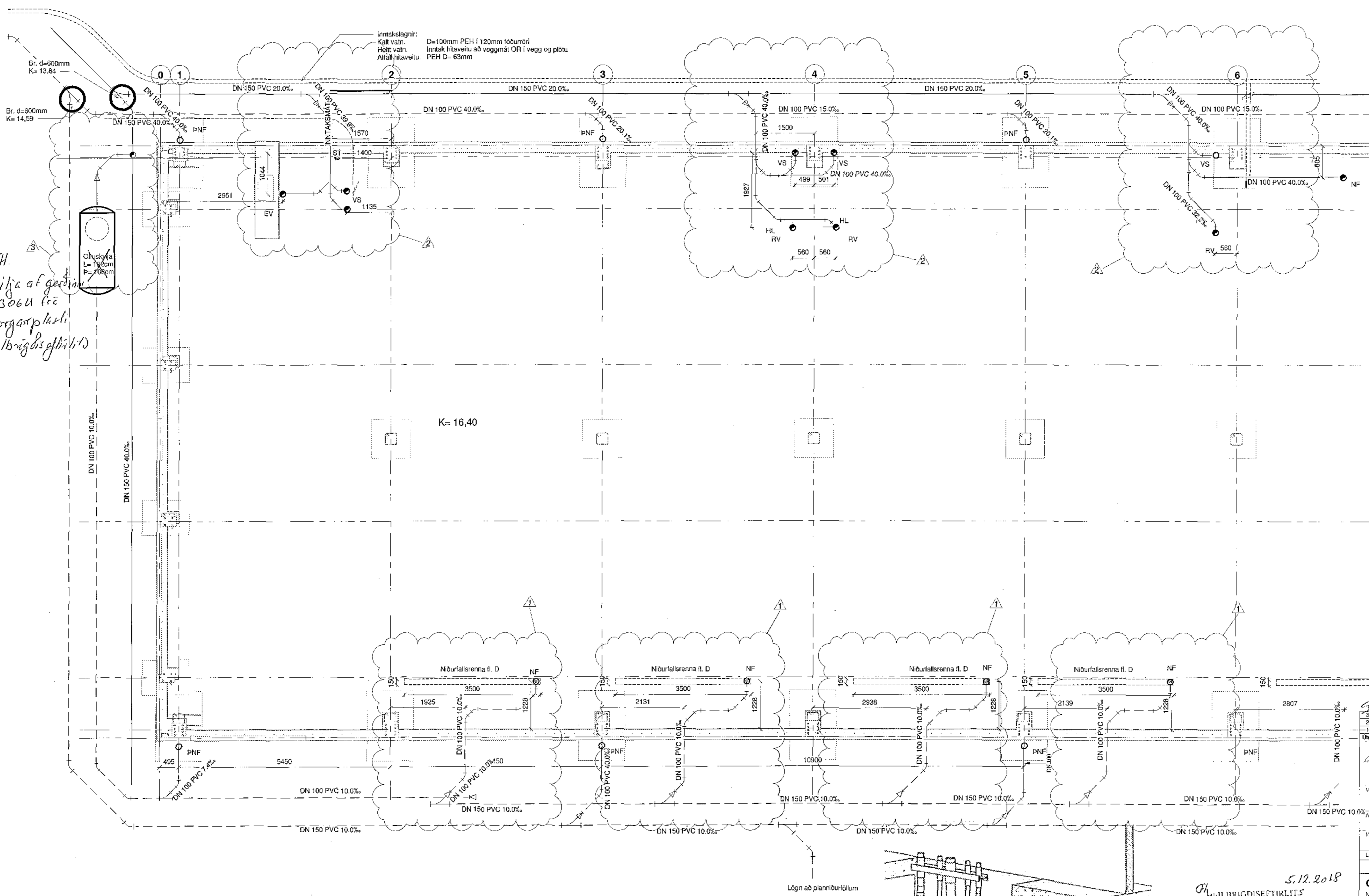

SKYRINGAR:
Allar lagnir skulu vera af viðurkenndri gerð nema annað sé tekið fram. Utan um allar hólrassilagnir skal vera 15-20cm sandlag allan hringinn og vandlega þjappað þar sem lagnir eru í jarðvegi.
Allt efni og frágangur skal vera í samræmi við hólrassreglugerð og IST 66.
Þegar gengið er frá stutum í gólf skal passa að fella frárennisstúta að málsettum eignum.
Öll stöðsetning stúta er í mm.
Hall á lögnum er í prómill.

Merkingar
HL = Handlaug
VS = Vatnssalerni
ST = Sturt
PV = Þvottavél
RV = Flæstivasskur
GN = Gólfneðurfali
GNF = Gærunumströymisneðurfali
BK = Bækur
PNF = Þakneðurfali
HR = Hreinsilök

1	14.11.2018	Lögn frádráttur og tenging á skilyrðum	RPS
2	14.02.2018	Lögn frádráttur	RPS
3	14.02.2018	Lögn frádráttur og niðurfallsrenna tenging	RPS

Al-Hönnun ehf
Leyfisbraut 37 - 400 - Akureyri
Sími: 862-9933 - Fél. 431-3443
Sími: 650760-2440
junnur@al-honnun.is - www.al-honnun.is
Vorkennir:

ÍÐNAÐARHÚS

Hönnun: ALHELLA 7

Verkefni: LAGNIR

Löndnúmer: 198726 Staðgögn: 0000 01 4773802

FRÆRENNISLAGNIR Blaðnúmer: A1

GRUNNMYND JARÐVEGSLAGNA

NORDURHLUTI
Breyting nr 3

Samþykkt: RPS Kl: 090157-2499

Hannað af: RPS Málshluti: 01
Teiknað af: RPS Málshluti: 1:50
Yfirfarið af: RPS Dagsetning: 04.04.2017

16-152 - - A F1 3

Yrkunúmer: Sveði Afnotið Ábyrgð Númer Útgáfa

©HÖNNUNAR-ASÍLUR ER ALMENN TÖKNINGUM-FÖLTOÐA GRÁÐ SKRIFLÖGUM

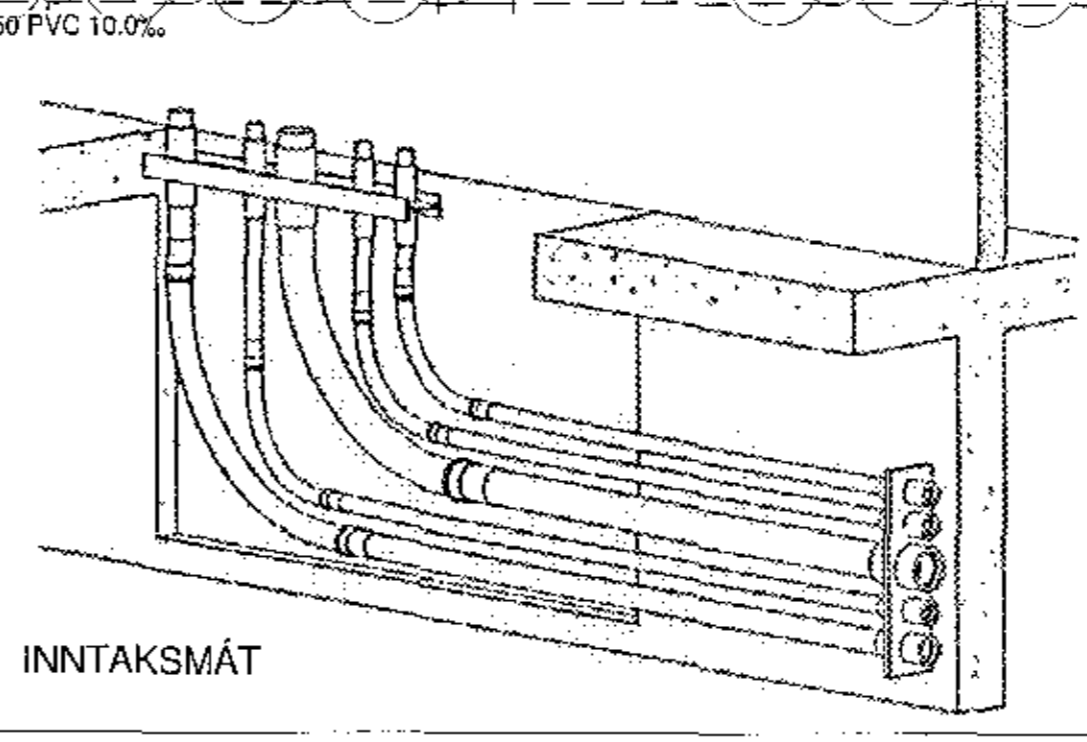

5.12.2018
F. HILBRIGDISEFTIRLITS
HAFNARFJARDAR-
OG KÖPVAOGSSV.EDIS
(Láðatangi 5 - 210 Garðabæ)
Samþykkt með skilyrðum
um að skilja vandi viðut-
konnd skilja frá Borgarplast
af gerðinni 44306U.
Páll Stefánsson

1 0- FRÆRENNISLI Í SÖKKUL - NORDURHLUTI
1:50

15.11.2018 11:18:04
Egningarnúmer: 05/2015
Skrá: S:\Gögn 2016\16-152 Áhella 7 áfangi 1\Word\fræðislagna\lagnahönnun\Áhella 7 lagnir.rvt