1804588 10.11.2018

Samþykkt þann
30 NOV 2018
Byggingarfulltrúinn í Hafnarfirði
F.h. Sigurður Steinar Jónsson

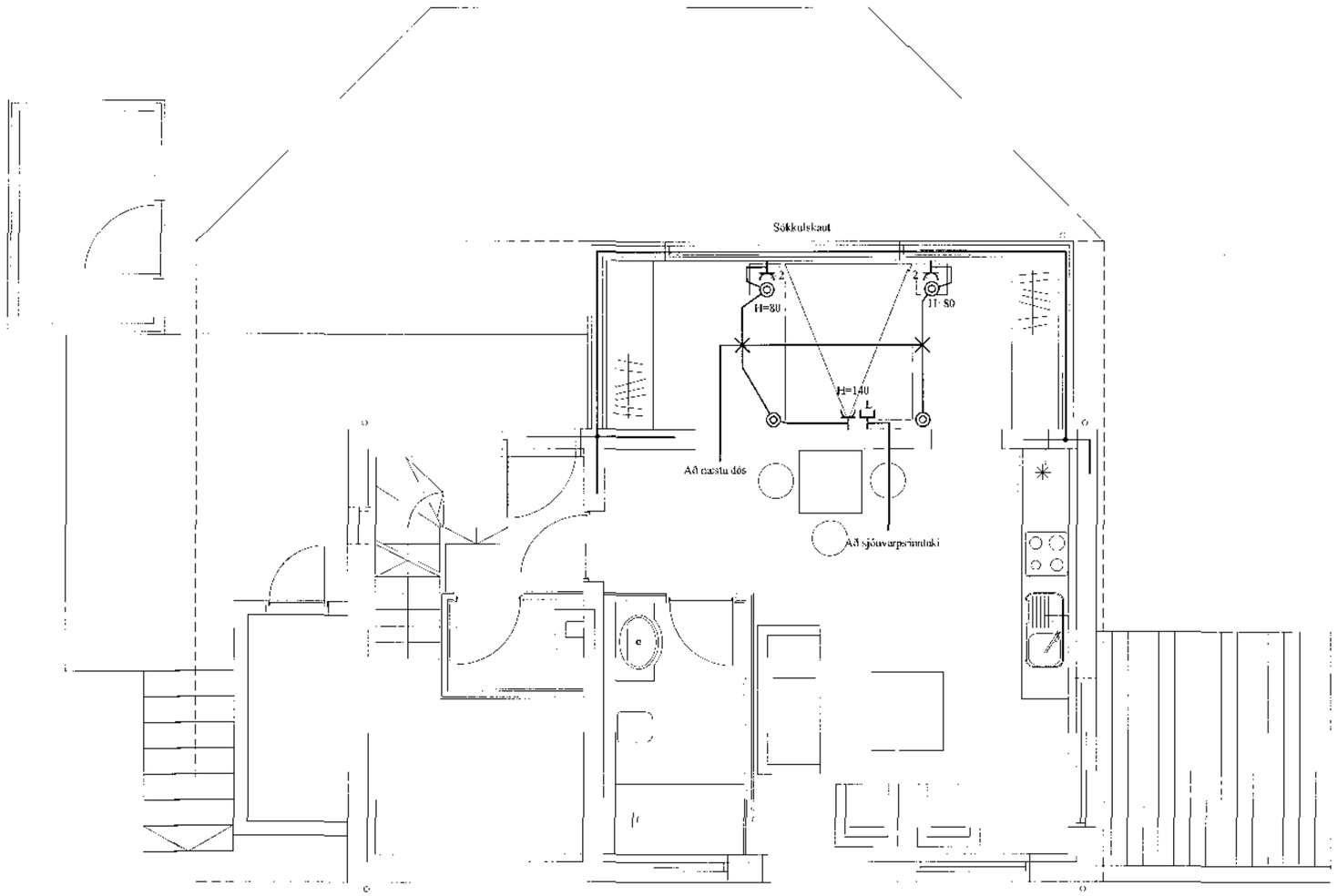

SKÝRINGAR

LAGNIR ERU ÍTULDAR 16mm PLASTPÍPUR OG TAUGAR 3x1,5
HÆÐ Á ROFUM SÉ 105 sm.
TENGLAR VIÐ ROFA SÉU Í SÖMU HÆÐ OG ROFAR.
HÆÐ Á TENGLUM SÉ 20sm.
HÆÐ Á VEGGLJÓSUM YFIR VÖSKUM SÉ 210sm.
MÁLSTRAUMUR ROFA SÉ 10A, EN TENGLA 16A.

} NEMA ANNARS SÉ GETIÐ

F = BÆJARSÍMI, T+F = TÖLVA OG SÍMI, L = LOFTNET

t° = HITANEMAR F. GÓLFHITA HÆÐ = 160sm

(H) HÁTALARADÓSIR HÆÐ = 20sm, DS = DYRASÍMI HÆÐ = 130sm

[R]j REYKSKYNJARI jóniskur

[R]o REYKSKYNJARI optiskur

[H] HITASKYNJARI

O→ HREYFISKYNJARI ÞJÓFAVARNARKERFIS HÆÐ = V/LOFT

SNIÐ Í STEYPUMÓT

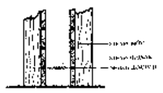

FRÁGANGUR Á SAMTENGINGUM STEYPUSTÁLSINS FYRIR SÖKKULJARÐSKAUT

Áritun aðalhönnuðar

A	18.10.31	RAFLÖGN Í VIÐBYGGINGU	B.Þ.T.	T.S.		220146-2439
ÚTG.	DAGS.		TEIKN.	HANNAÐ	SAMÞYKKT	KLANTALA

BRATTAKINN 5 HAFNARFIRÐI

VIÐBYGGING - RAFLÖGN

TERA s/þ RAFMAGNSVERKFRÆÐISTOFA
EDMUND BELLERSEN RAFMAGNSTÆKNIFR. SÍMI 5687188
TRAUSTI SVEINBJÖRNSSON RAFMAGNSTÆKNIFR. SÍMI 8982020

MKV.
TEIKN.NR. 1
MÍLSTIKA FNR.
FNR. 1 AF 3
GRÝMSKUNR. 18-104 (-5)
STÆ. A