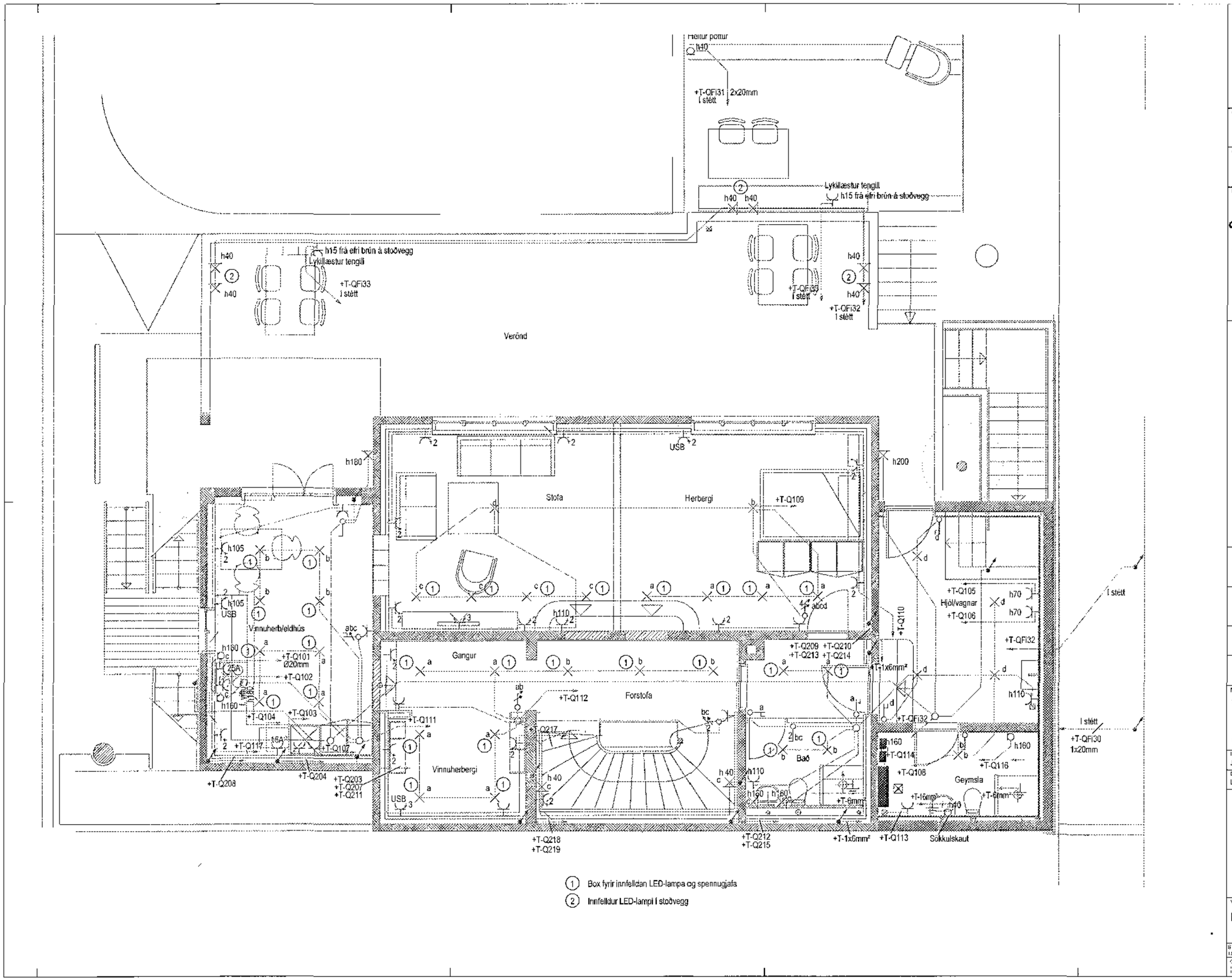

1 Box fyrir innfelldan LED-lampa og spennugjafa

2 Innfelldur LED-lampi í stoðvegg

Samþykkt þann
30 NOV 2018
Byggingarfulltrúinn í Hafnarfirði
F.h. Sigurður Steinar Jónsson

Ártan hörmuðet:
NAFN: Johannes Arnjósson KT: 300051 2835

Ártan hörmuðet:
NAFN: Sigurður Steinar Jónsson KT: 160147 4515

LYKILMYND
Grétar Markússon erkitekt fai kt: 270852-4169

KREYTT:	DAGS:	LÝSING:	TEIKNAÐ, STAÐF.

Argos

Brekkugata 22
Hafnarfirði

Grunnmynd kjallara

Lágspennulagnir

MKV: 1:50 Blaðstærð: A2

HANNAÐ:	TEIKNAÐ:	YFIRFARIÐ:
JAX	abl	Yfirferð

DAGSETNING:	SAMÞYKKT:
Dagur	

RAFTAKN

Glerárgötu 34
IS-600 Akureyri
Sími: 464-6400 Fax: 464-6411
raftakn@raftakn.is www.raftakn.is

VERKNÚMER:	TEIKNINGANÚMER:
FMR120191	2.00.01

BREYTING