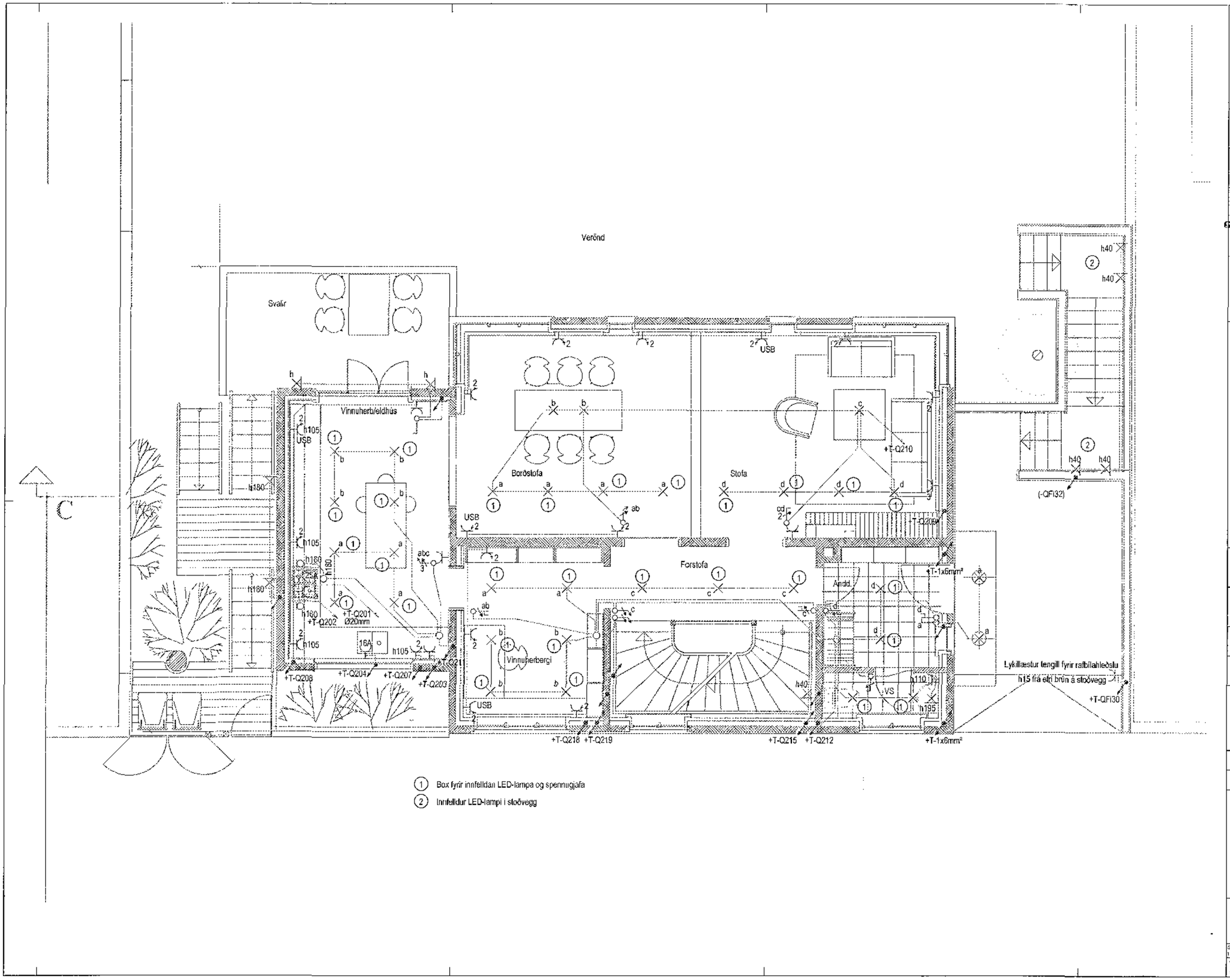

1. Box fyrir innfelldan LED-lampa og spennugjafa
2. Innfelldur LED-lampi í stoðvegg

Samþykkt þann
30 NOV 2018
Byggingarfulltrúinn í Hafnarfirði
F.h. Sigurður Steinar Jónsson

Arkitekt nemaðar:
NAFN: Johannes Axelsson KT: 300551-2509

Arkitekt nemaðarstjóra:
NAFN: Stefán Örn Stefánsson KT: 140447-4519

LYKILMYND
Grétar Markússon arkitekt fai kt: 270852-4169

BREYTT.	DAGS.	LÝSING	TEIKNAÐ, STAÐF.

Argos

Brekkugata 22
Hafnarfirði

Grunnmynd 1. hæðar

Lágspennulagnir

MKV 1:50 Blaðstærð: A2
1:50
0 100 200 300
0 1 2 3 4 5 6
1:1

HANNAÐ:	TEIKNAÐ:	YFIRFARIÐ:
JAX	abl	Yfirferð

DAGSETTING:	SAMÞYKKT:
Dagur	

RAFTAKN
Glerárgötu 34
IS-600 Akureyri
Sími: 464-6400 Fax: 464-6411
raftakn@raftakn.is -www.raftakn.is

VERKNUMER:	TEIKNINGANUMER:
FMR120191	2.01.01

BREYTING:
Brekkugata 22 - Hafnarfirði - FMR120191\Teikningar\Brekkugata 22.dwg
10.7.2018 10:39:52