

Samþykkt þann
10 DEC 2018
Byggingarfulltrúi / Húsnámsráðgjafi
F. h. Sigurðinn Steinar Jónsson

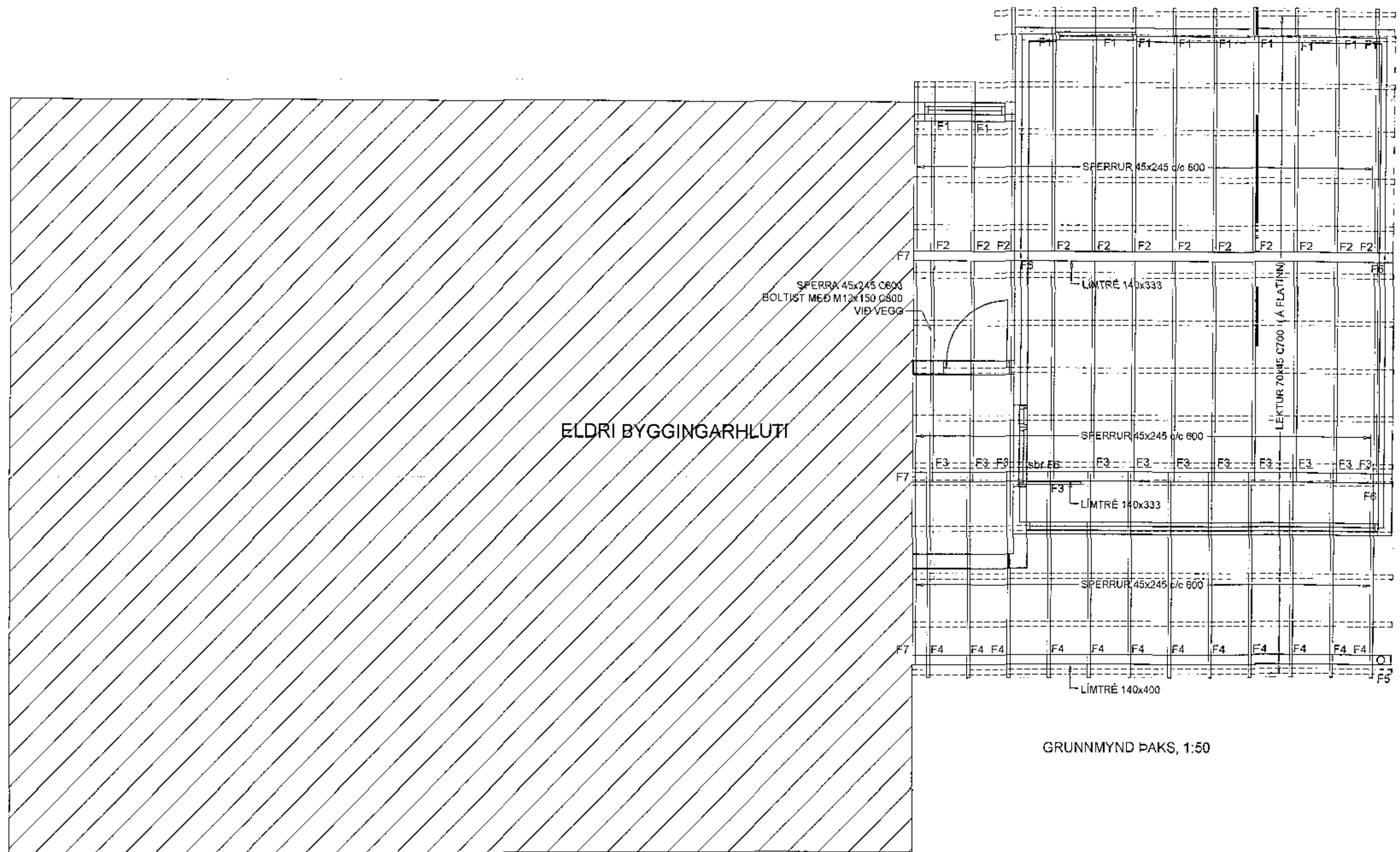

SKÝRINGAR:

BURÐARVIÐIR:
NOTA SKAL STYRKLEIÐAFLÖKKAD TIMBUR Í FLOKKI C24 EDA BETRA. Í ALLT BURÐARVIÐIRI ÚR TIMBRI. LÍMTRÉ SKAL VERA GL-30c EDA BETRA.
VEGGJAGRINDUR ERU ÚR 45x145 C600. Í HORN Á ÖLLUM ÖPUM KEMUR VINKILL BMF 90 ÁN STYRKINGAR.
VIÐ HLIÐ GLUGGAHURDA-OPS KOMA 2 STK STODIR. VEGGSTODIR FESTAST VIÐ VEGGREIMAR MED VINKLI BMF 90 M STYRK. NEGLING ER 2x58sk 400 KAMBS. NEMA NNAD SE TEKIÐ FRAM Á TEIKNINGUM.
BERANÐI INNVEGGIR ERU ÚR 45x145 C600, EFNISGÆÐI: C24. Á BÄÐAR HLIÐAR BERANÐI INNVEGGJA KOMI 12mm KROSSVIÐUR SEM NEGLIST VIÐ STODIR MED 2' KAMBSAUM c/c150. KROSSVIÐUR LEGGIST Í LÍM.

UTAN Á VEGGJAGRIND KOMI 9MM KROSSVIÐUR SEM NEGLIST VIÐ STODIR MED 2' KAMBSAUM c/c150. KROSSVIÐUR LEGGIST Í LÍM. PAM GILDI KROSSVIÐAR SKAL VERA LÆGRA EN 20

MILLI TIMBURS OG STEINS SKAL SETJA TVÖFALT LAG AF ASFALT PAPPÁ OG UNDIR PAPPÁ KEMUR 30x20 TÖRUBORÐI.

ÞAKSPERRUR ERU 45x245 C600 AD JAFNAÐI NEMA ANNAD KOMI FRAM.

ÞAK HEILKÆÐIST MED 25x150 BORDAKLÆDNINGU. NEGLING ER SKOTNAGLAR 2 1/2' GALV. 3stk. Í HVER SAMSEYTI. OFAN Á KLÆDNINGU KEMUR ÞAKPAPPI SBR. TEIKNINGAR ARKITEKTS.

OFAN Á BORDAKLÆDNINGU KOMA LEKTUR 70x45 SEM SKRÚFAST VIÐ SPERRUR MED 2stk. 6x120 Í HVER SAMSEYTI. LEKTUM ER HALDID FRÁ PAPPÁ MED 12mm KROSSVIÐARÞÚTUM.
EFSTA LAG ÞAKKLÆDNINGAR ER ÞAKSTÁL (sbr TEIKN ARKIT.) SEM NEGLIST VIÐ LEKTUR MED HEITGALVANHÚÐUDUM KAMBÞAKSAUM 4,265 MED GÚMMIÞÉTTINGU. BIL, MILLU NAGLA SKAL VERA UM 15cm. ÞLÖTUR SKARIST UM A.M.K. 1% BÄRU.

BERA SKAL FÚAVARNAREFNI Á ALLA SPERRUENDA OG SAMSEYTI. EFNI SKAL VERA HÚSPURRT, BEINT OG LAUST VIÐ STÓRA KVISTI OG SPRUNGUR. FÚAVÖRN SKAL BERA Á Í TVEIMUR UMFERÐUM OG ÞESS GÆTT AD TIMBRID SÉ EKKI BLAUTT. EKKI MÁ SAGA Í SPERRUR EDA SKERÐA Á NOKKURN HÁTT. BERA SKAL BLYMENJU (EDA SAMBÆRILEGT) Á ALLAR STÁLFASTINGAR.

BOLTAR Í TRÉVIRKI SKULU VERA HEIT- GALVANHÚÐADIR, GÆDAFLOKKUR 8.8
ALLT TIMBUR SKAL VERA ÚR STYRKLEIÐAFLÖKKUÐU EFNI K18 EDA BETRA. ALLA ÖVARDA BURÐARVIÐI SKAL FÚAVERJA MED A.M.K. TVEIMUR UMFERÐUM AF GRUNNFÚAVERN.

ATH. TRYGGJA SKAL SAMVIRKNI VEGGJA AD OFAN, T.D. MED VEGGREIM ALLAN HRINGINN EINS OG ER TIL STADAR. SETJA SKÁSTÍFUR FRÁ VEGGREIM EFST Á STEYPTUM EININGUM UPP Í ÞAK.

TRÉVERK

GÆDAFLOKKUR LÍMTRÉS ER GL-30c.
ADIR BURÐARVIÐIR ERU ÚR C-24 EDA BETRA

ALLIR FESTIHLUTIR ÚR JÁRNI SKULU HEITGALVANHÚÐADIR, NEMA ANNARS SÉ GETID

ÞAR SEM TRÉ LEGGST AD STEINSTEYPU, KOMI ASFALTPAPPI MILLU TRÉS OG STEINS

FÚAVERJA SKAL SPERRUENDA OG ÞÁ HLUTA TRÉS, SEM STEYFAST INN EDA LEGGJAST AD STEYPU, MED C-TOX EDA SAMBÆRILEGU EFNI, TVÆR UMFERDIR

N - TÁKNAR VENJULEGA SLÉTTA NAGLA
Ks - TÁKNAR KAMBSAUM, BMF

M16 - TÁKNAR BOLTA MED ÞVEMÁL 16 mm

T16/20 - TÁKNAR TRÉSKRÚFU MED ÞVEMÁL 16 mm OG LENGÐ 120 mm

NAGLASTÆRD a/b TÁKNAR NAGLA MED ÞVEMÁL 0,1 x a mm OG LENGÐ b mm

UNDIR BOLTAHAUSA OG RÆR. SEM HERDAST AD TRÉ, KOMI SKÍFUR MED KANTLENGÐ 3 x d OG ÞYKKT 0,3 x d

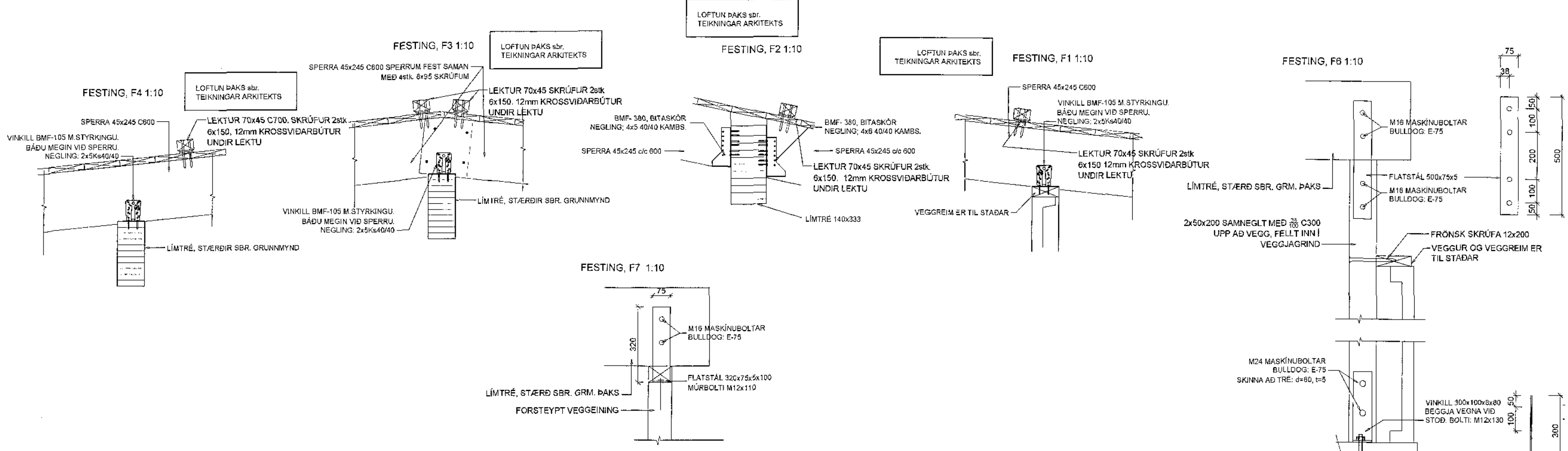
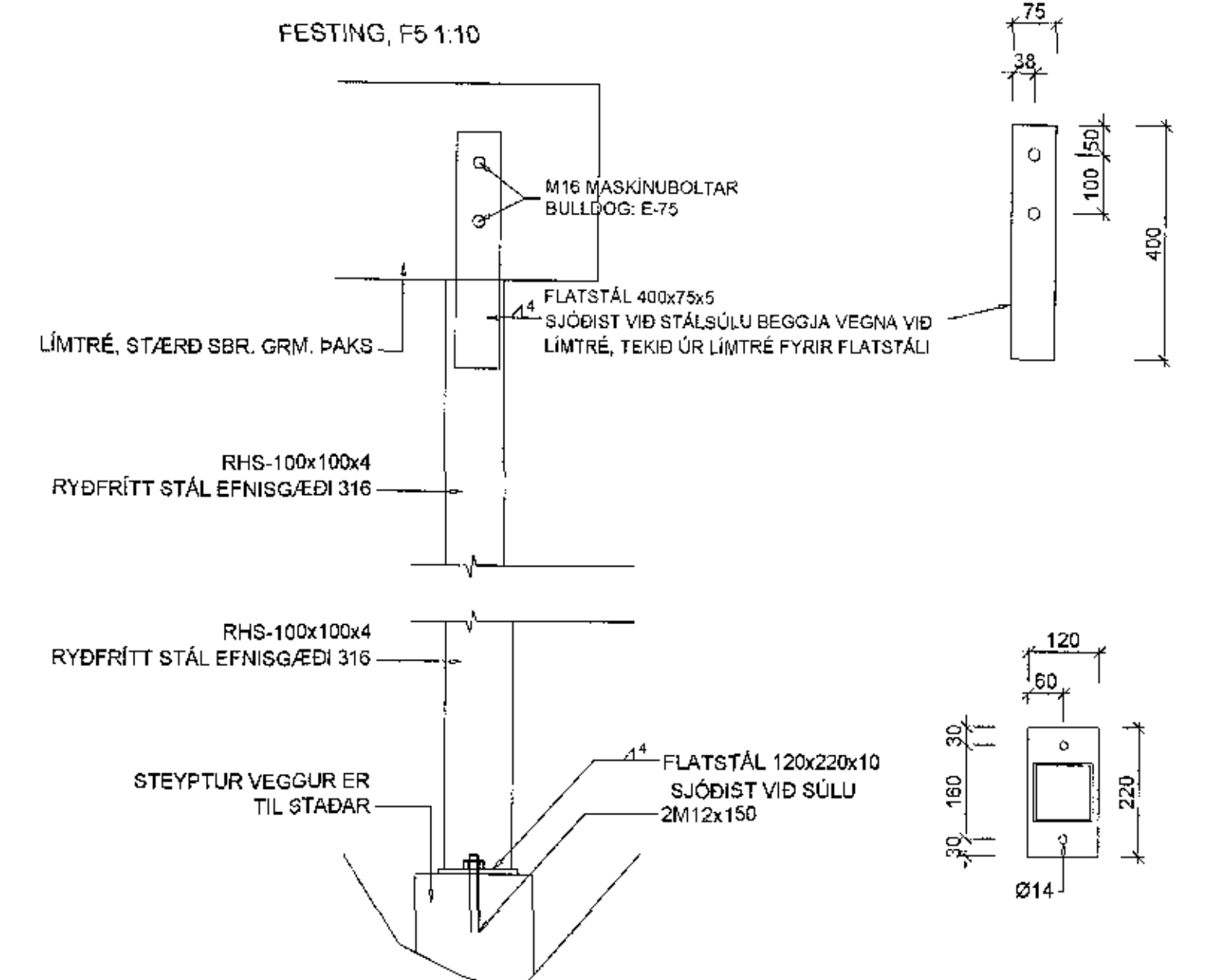

C 05.12.18 NÝTT DEILI, BREYTING Á STÁL SÚLU H.Á
Verkfæðistofa Hauks Ásgeirssonar e.h.f.
HÁ
Brautarholt 10-14, 105 Reykjavík
Sími: 534-8815 897-8132
e-mail: haukur@vha.is
www.vha.is
Kennitala: 560600-3050
Háttmál: JSS
Kannatala: H40993-3559 301155-1019
HEIÐVANGUR 56
HAFNARFIRÐI
ÞAK BÍLAGEYMSLU
GRUNNMYND OG SNID
SKÝRINGAR
Mev. 1:50
1:10
Teikn. nr. 2-1.1
Vekr. nr. 18-041
Áritun: *[Signature]*
Útgáfa Dags: JUN 18