

Loftræsing - Útblástur frá pizza-ofni og djúpsteikingu

1:50

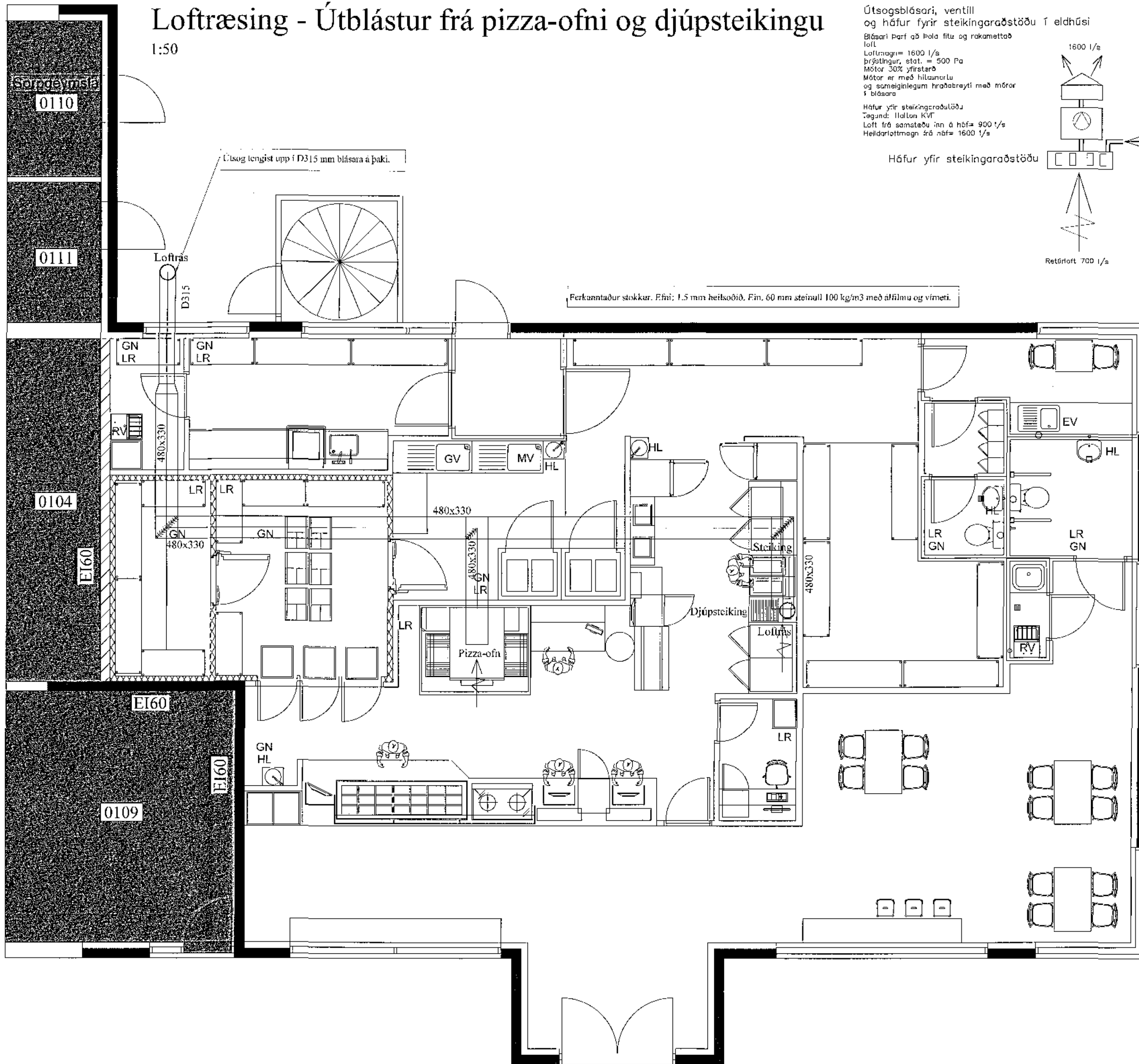

Útsogsblásari, ventill og háfur fyrir steikingaraðstöðu í eldhúsi
 Blásari þarf að þola fitu og rakameið loft.
 Loftmagn = 1600 l/s
 Þrýstingur, stat. = 500 Pa
 Mótur 30% yfirstærð
 Mótur er með hliðanerlu og sameiginlegum hraðabreyti með mótur í blásara

Háfur yfir steikingaraðstöðu
 Tegund: Hallon KV
 Loft frá samsetðu inn á höfa 900 l/s
 Heildarlöftmagn frá höfa 1600 l/s

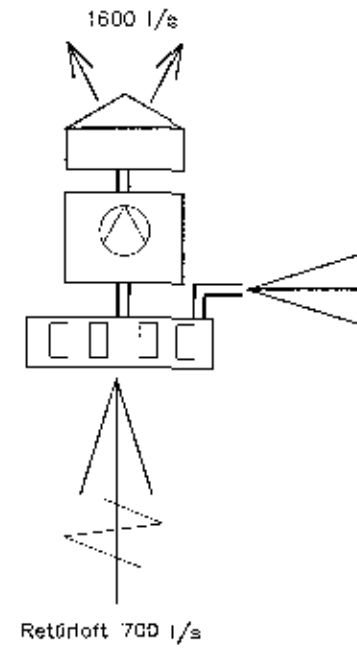

Háfur yfir steikingaraðstöðu

Retúrlöft 700 l/s

Útsog tengist upp í D315 mm blásara á þaki.

Ferkanntaður stökkur. Þétti: 1.5 mm heilsóðið. Fin. 60 mm steinull 100 kg/m3 með afilmu og vímeti.

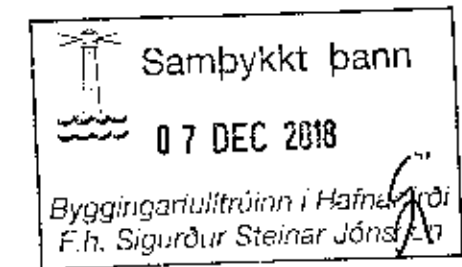

Aðalhönnuður áritun

PÁLMAR KRISTINN PÁLSSON ARKITEKTI
 KÍ 060455-5269

Öll mál samræmist á staðnum

Br: Hverju breytt: Dags: Kvittun:

Pizza-Húð - Staðarberg 2-4
 Hafnarfirði Teikn nr: 541

Lagnir
 Loftræsing - útsog frá ofni og djúpst. Frumstærð: A2

Dags: 29.11.18 Mkv: 1:50 Hann: GDS

Samþ.: m.p. 02.02.2019 V.nr: 18 056 Teikn: -

VGS
 VERKFRÆÐISTOFA
 GUÐJÓNS D. SIGFÚSSONAR EHF.
 AUSTURVEGI 42, 2.HÆÐ,
 800 SELFOSS
 S: 482 2805, F: 482 3818
 NETFANG: VGS@VGS.IS