

Samþykkt þann
18 FEB 2019
Byggingarfulltrúinn í Hafnarfirði
F.h. Sigurður Steinar Jónsson

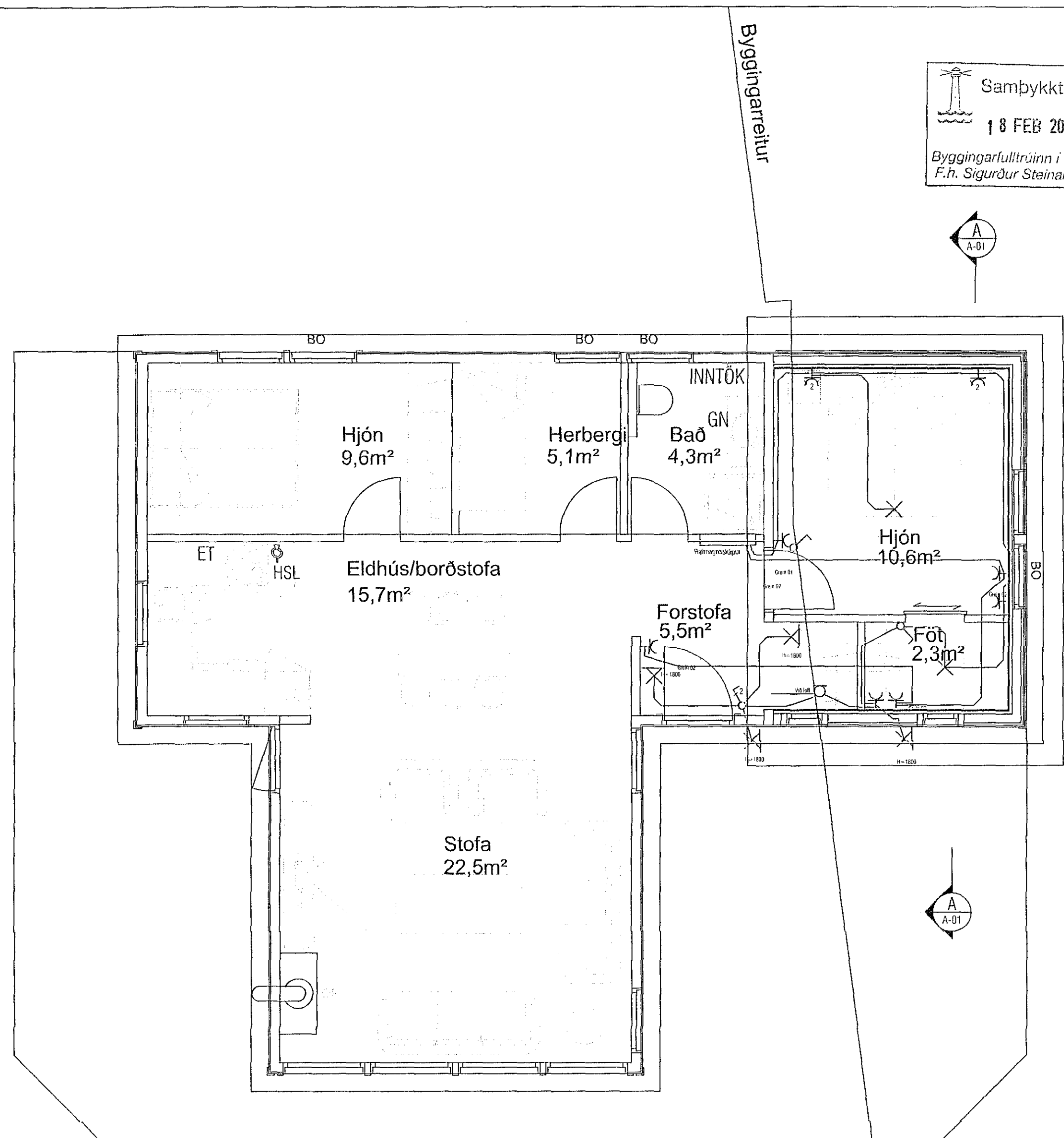

ALMENNAR SKÝRINGAR.

1. ALLAR LAGNIR ERU INNFELDAR.
2. ALLAR PÍPUR ERU 16mm OG VÍR 1.5mm² NEMA ANNAÐ KOMI FRAM Á TEIKNINGUM.
3. HÆÐ ROFA FRÁ FULLFRÁGENGNU GÓLFI ERU 1100 mm NEMA ANNAÐ KOMI FRAM Á TEIKNINGU.
4. HÆÐ RAFMAGNS- OG ANNARA SMÁSPENNUTENGLA FRÁ FULLFRÁGENGNU GÓLFI ER 200 mm NEMA ANNAÐ KOMI FRAM Á TEIKNINGUM.
5. ÖLL MÁL ERU GEFIN UPP Í MILLIMETRUM OG ER ALLTAF MIÐAÐ VIÐ FULLFRÁGENGIÐ GÓLF EDA VEGGI. ÖLL MÁL MIÐAST VIÐ MIÐJA DÓS.
6. ÖLL TÁKN ERU TÁKNRÆN OG BER AÐ SAMRÆMA LAGNIR AÐ TÆKJUM EFTIR AÐSTÆÐUM Á STAÐNUM OG EFTIR SÉRTEIKNINGUM.
7. GREINAR ERU EKKI SÝNDAR Í ÖLLUM TILVIKUM AÐ TÖFLU, EN ERU ÞÁ MERKTAR MEÐ ÖR Í ÁTT AÐ TÖFLU
8. TIL SNERTUSPENNUVARNA SKAL NOTA LEKASTRAUMSROFA VÖRN.
9. MÁLMHLUTA LAGNA, TÆKJA, LAMPA OG RAFBÚNAÐAR SKAL JARÐBINDA VANDLEGA.
10. MÁLSTRÁUMUR ROFA OG TENGLA SKAL VERA MINNST 10A.
11. JARÐBINDA SKAL PÍPUKERFI FYRIR HEITA- OG KALDAVATNSLÖGN.

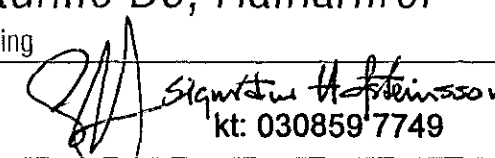

Verk:	Sléttuhlíð B6, Hafnarfirði	Lýsing:	Lágspenna	Tölvubraut ehf
Skýring:	Viðbygging	Mælikvarði:	1:50	Svanur Baldursson
	 kt: 0308597749	Hannað:	Svanur	Rafmagnstækniþræðingur
	Staðfesting hönnunarstjóra á að sérupprættir byggi á staðfestum aðaluppdráttum	Teiknað:	Svanur	svanur.baldursson@gmail.com
	Nafn og kennitala hönnunarstjóra	Dagsetning útgáfu:	2. jan 2019	GSM 8586165
		Undirskrift:		Undirskrift: 