

Samþykkt þann  
18 FEB 2019  
Byggingarfulltrúinn í Hilti  
F.h. Sigurður Steinar Jónsson

Veldi: 17.1.2019 13:52:16 Útgáfa: 17.01.2019

Útg.	Dags.	Skýring	Br.af.	Yfir.
A	17.01.2019	Verkefning	IJ	BJP

**Skýringar.**

Öll mál eru í mm. nema hæðarkótar í m.

Sjá almenn skýringaböð, teikningar XX\_1\_04\_01, XX\_1\_04\_02, XX\_1\_04\_03, XX\_1\_04\_04, XX\_1\_04\_05, XX\_1\_04\_06. Sjá einnig gataplön og teikningar annarra hönnuða sem tilheyra þessu verki.

Hortf er niður á gólfö. Veggir ofan plötu eru sýndir með heilum línum, veggir og bitar neðan plötu eru sýnd með brotnum línum. Járn í efri brún plötu eru sýnd með heilum línum og eru auðkennd með bókstafnum T. Járn í neðri brún plötu eru sýnd með brotnum línum og eru auðkennd með bókstafnum B.

Innlímdir teinar og járn: Lím skal vera Hilti HIT-HY 200 eða sambærilegt. Fylgja skal leiðbeiningum límframleiðanda um borun, hreinsun og límingu teinajárna. Innlimt kambstál skal ekki vera nær brún en 60 mm.

BAUGER Ó. SVAVARSSON  
ARKITEKTAR  
170627-5149

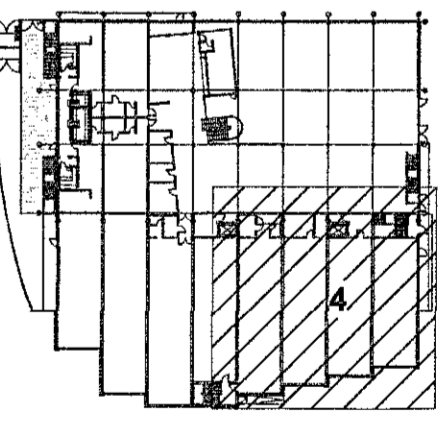

LYKILMYND

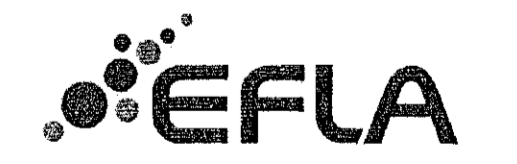

**World Class**  
Tjarnarvellir 7  
221 Hafnarfjörður

Burðarvirki  
Járnbinding  
Grunnmynd 1. hæð - Hluti 04

TEKNIÐMÉR	BLADSTÆRD	HANNAÐ	LIJ
2768-004	A1	TEKNAÐ	APK
01_1_21_04		YRFRFAÐ	BJP
DAGS.	MELKVARÐI	ÚTGÁFA	
17.01.2019	1 : 50	A	

Útgáfunúmer og dagsetning skýringa: 1810020  
Höfundur: Eljarni Jón Pálsson  
Hönnunarskrif: Kt. 291163-5139