

Samþykkt þann
04 FEB 2019
Byggingarfulltrúinn í Hafnarfórðu
F.h. Sigurður Steinar Jónsson

Áritun hönnunarstjóra:
Kári Eiríksson 970365-4059
Kári Eiríksson 970365-4059

SKÝRINGAR - LOFTRÆSING:
— INNBLÁSTUR
- - - ÚTSOG

SJÁ ALMENNAR SKÝRINGAR Á TEIKN. P0-01 OG P0-02
LOFTRÆSING FRÁ GLUGGALÁUSUM RÝMUM ER VÉLFRÆN. LOFTRÆSINGU ER STÝRT MEÐ RAKASKYNNJARA EDA TENGD LJÓSRÓFA OG SKAL GANGA Í 30 MÍN EFTIR RÆSINGU. ÞVERMÁL LOFTRÆSLAGNAR ER Ø100mm ÚR BLIKKI NEMA ANNAD SE TEKIÐ FRAM. OFAN Á LÖGN SKAL KOMA HETTA EDA SAFNKASSI. ELÐVERJA ÞARF LAGNIR MEÐ EINANGRUN, SEM KOMA FRÁ ÖÐRU BRUNAHÓLFÍ OG LIGGJA Í OPNU RÝMI.

LOFTBIL UNDIR HURÐ EDA YFRISTRAUMS RIST

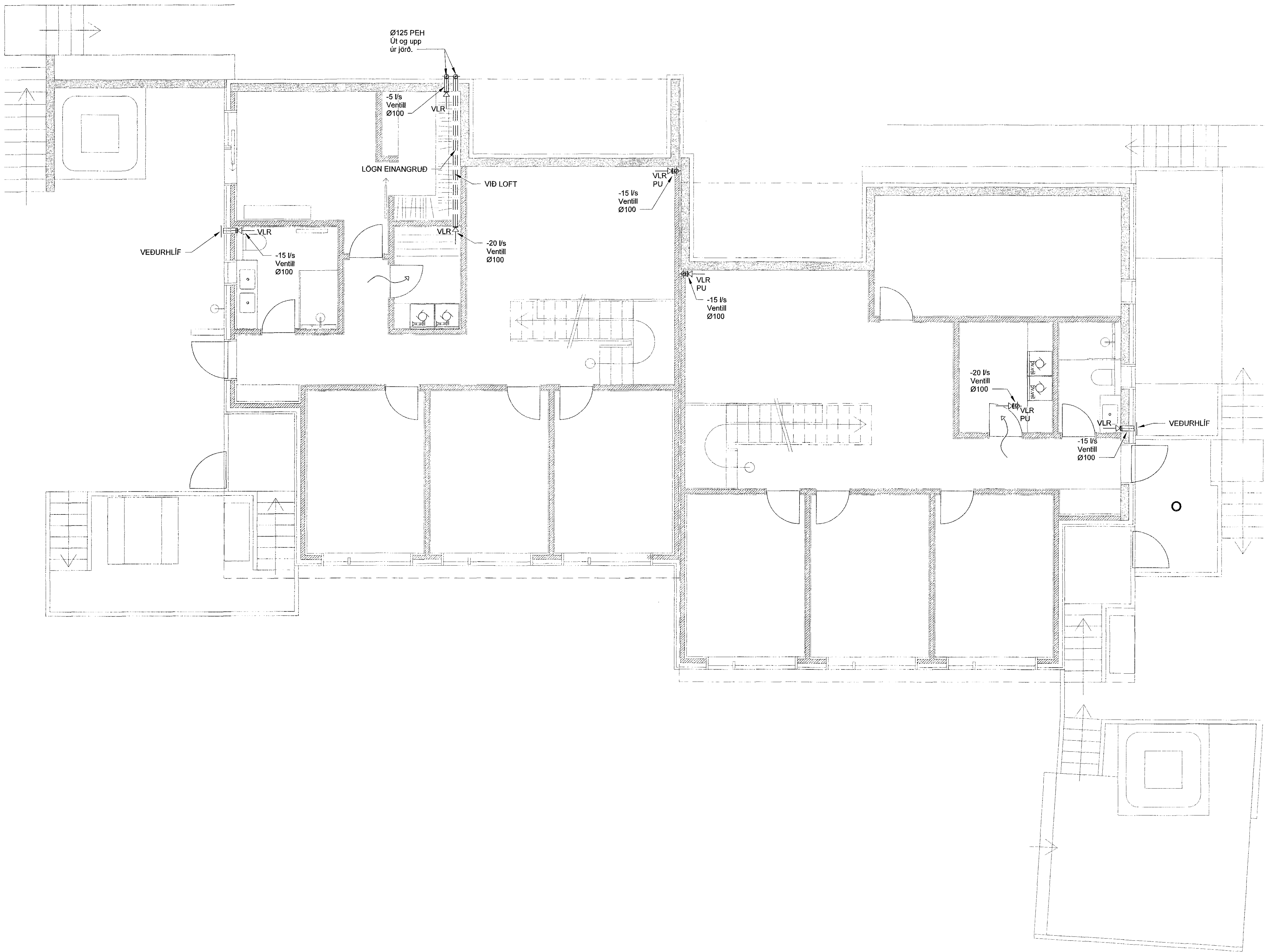

1	24.10.2018	FRUMÚTGÁFA	JJ
Útg.	Dags	Lýsing	Nafn



NEW NORDIC ENGINEERING ehf
Húðasmári 19 - 201 Kópavogur Ísland
S. 854-4080 / 899-3077 / 899-3577
HL 520914-1450. nne@nne.is www.nne.is

MÖBERGSSKARD 5-7

221 HAFNARFJÖRÐUR
LOFTRÆSING
GRUNNMYND 1.HÆÐ

Hönnun:	JJ	Verknúmer:	18044
Verkefnastjóri:	JJ	Mælikvarði:	1:50
Teiknaði:	SJ	Dagsetning:	24.10.2018
Yfirfariði:	ÞBE	Blað:	Útgáfa:
Samþykkt:	Jökull Jónsson	Bl. númer:	P4-11
	Kt. 270575-4209	Bl. númer:	1

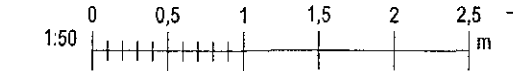

Save: 25.10.2018 14:44:38
Plot: 08/08/18

Copyright © New Nordic Engineering ehf - Hönnuður skilur sér alllan rétt á teikningum - Fötöláttun er hlað, skrifleg og samþykki