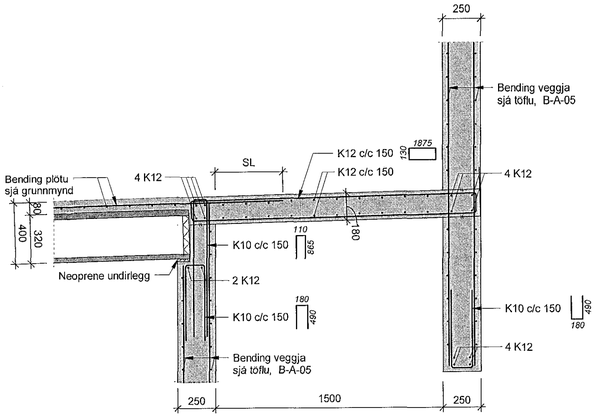

B96 Snið
1 : 20

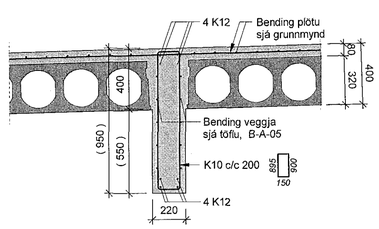

B97 Snið
1 : 20

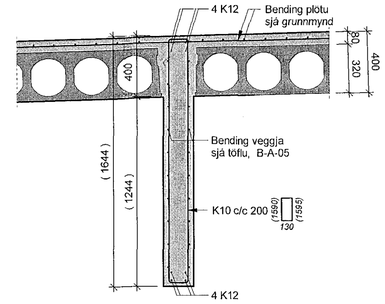

B98 Snið
1 : 20

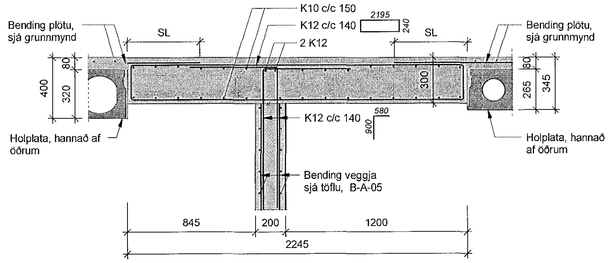

B99 Snið
1 : 20

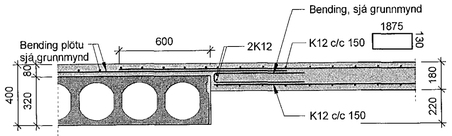

B100 Snið
1 : 20

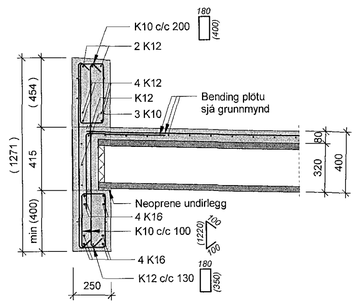

B101 Snið
1 : 20

Sambykkt þann
06 SEP 2018
Byggingarfulltrúinn í Hafnarfirði
F.h. Sigurður Steinar Jónsson

Ártun samræmingarhönnuðar

Dagsetning sambykkts aðaluppdráttar

Skýringar:

Öll mál eru í millimetrum.
Allir kótar í metrum.

Allar málsetningar og kótar koma fram á teikningum arkitekta og skal sannreyna öll mál við þær.

Beygjumál járna skal sannreyna og bera saman við málsetningar á steyptum byggingarhlutum skv. Arkitektateikningum og fyrirskrifaða steypuhulu skv. teikningum VSÓ Ráðgjafar

Sjá gataplan fyrir úrtök í steypu.

Einangrun er skv. teikningu arkitekta

Þéttiborði skal bræddur yfir öll steypuskil í útveggjum og að veggjum sem fyllt er að.

Brunavarnir á holplötum og deltabitum, sjá teikningar arkitekta.

Hönnun og val á holplötum, deltabitum, tengingum þeirra og innsteyptum festingum er gert af framleiðanda út frá álagsforsendum uppgefnum frá VSÓ

Tark
Yfirfarinn ogsamræmdur uppdráttur skv. ákvæðum byggingarreglugerðar
Ívon Stefán Cilia, arkitekt FAÍ FSSA
st.141155-4159

Tilvísanir:

Almennar skýringar	B-A-01
Almenn snið	B-SD-01-02
Bending veggja	B-A-05

Lagnateikningar
Gataplön
Teikningar arkitekta

Br.	Dags.	Breyting	Reikn.

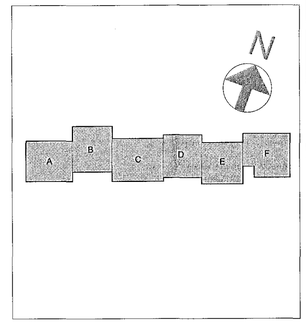

Verkteikning

VSÓ RÁÐGJÖF
BORGARTÚNI 20, 105 REYKJAVÍK, SÍMI 585-9000, NETFANG vso@vso.is

Hádegisskarð 1, Hafnarfirði
Skóli, mhl.01

Burðarvirki
Snið og deili

Hannað / teiknað: IG/KEA/ÁLB
Yfirfarið:
Sambykkt: Þorbergur Karlsson
Kt.: 230651-2569

Kvarði: 1:20 (A1)
Reykjavík 13.07.2018

Verknr. 17207
Teikn. nr. B-SD-20
Br.

1:50 0 0,5 1 1,5 2 2,5 m

Slóð: C:\temp\Revit\17207-BUR_AstaLilja.rvt