

Samþykkt þann
19 MAR 2019
Byggingaáultrúinn í Hafnarfirði
F.h. Sigurður Steinar Jónsson

Teikningaskrá - aðalteikningar		Landnúmer - 203410	
Nr.	Hesti	Kvarði	Útgáfud.
1.1.1	Afskiptadráttir, Zeppelin arkitektar	1:500	07.06.2018
1.1.2	Alfubúmyndir, byggingarlýsing	1:100	07.06.2018
1.1.3	Grunnmyndir	1:100	07.06.2018
1.1.4	Sníð	1:100	07.06.2018
1.1.4	Útlit	1:100	07.06.2018
Áritun hönnunarstjóra			Dags. áritunar

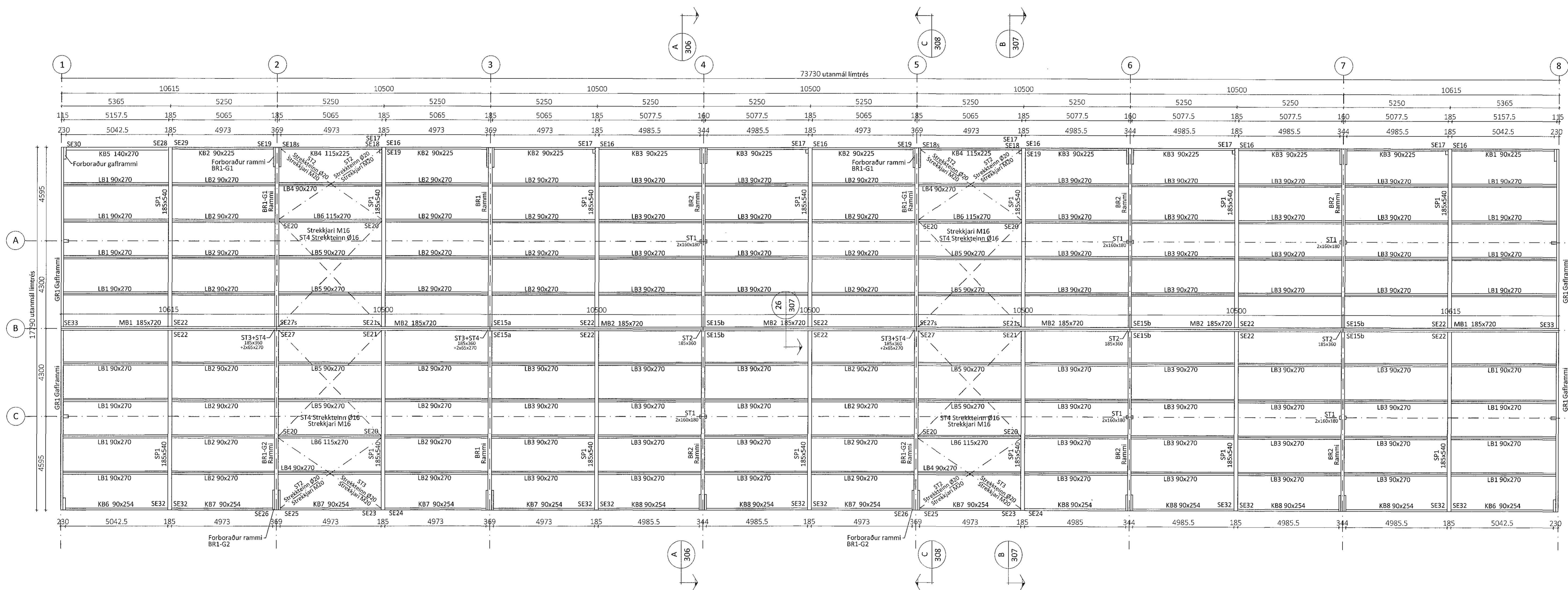

Öll afnot og afritun teikningar að hluta eða í heild er háð skriflegu leyfi LímtréVinnmet ehf.

Útg.	Dags.	Breyting	Br. af

LímtréVinnmet
Byggingaáultrúinn - Lyndhúsi 2 - 110 Reykjavík
Kt. 440510-1160 - Sími: 412 5300

Hesti verks
Einhella 3, Hafnarfirði
Iðnaðarhús

Hesti teikningar
Pakmynd

Teiknað af: KB	Mælikvæði: 1:100	Vorkúðing: DL18 041	Nr. teikningar
Virfarið af: BI	Dagsetning: 13.11.2018	Útgáfa nr.: 1	

Maín hönnuðar
Bjarni Ingibergsson
byggingsáultrúinn
Kt. 030861-2729

Áritun hönnunarstjóra
[Signature]

305

Dags. áritunar
29/11/2018

301 Einhella 3 Blaðstærð A1