

Samþykkt þann
19 MAR 2019
Byggingarfulltrúinn í Hafnarfirði
F.h. Sigurður Steinar Jónsson

Teikningaskrá - aðalteikningar Landnúmer - 203419

Nr.	Heiti	Kvarði	Útgáfud.
1.1.1	Aðbyggingarhluti - Innviðin arkitektar	1:500	07.06.2018
1.1.2	Árftökunnað, byggingarhluti	1:100	07.06.2018
1.1.3	Grunnmyndir	1:100	07.06.2018
1.1.4	Síð	1:100	07.06.2018
1.1.5	Öfl	1:100	07.06.2018

Áritun hönnuðs Stjórn Dags. Áritunar

Skýringar
Öll mál eru í mm nema annað sé tekið fram

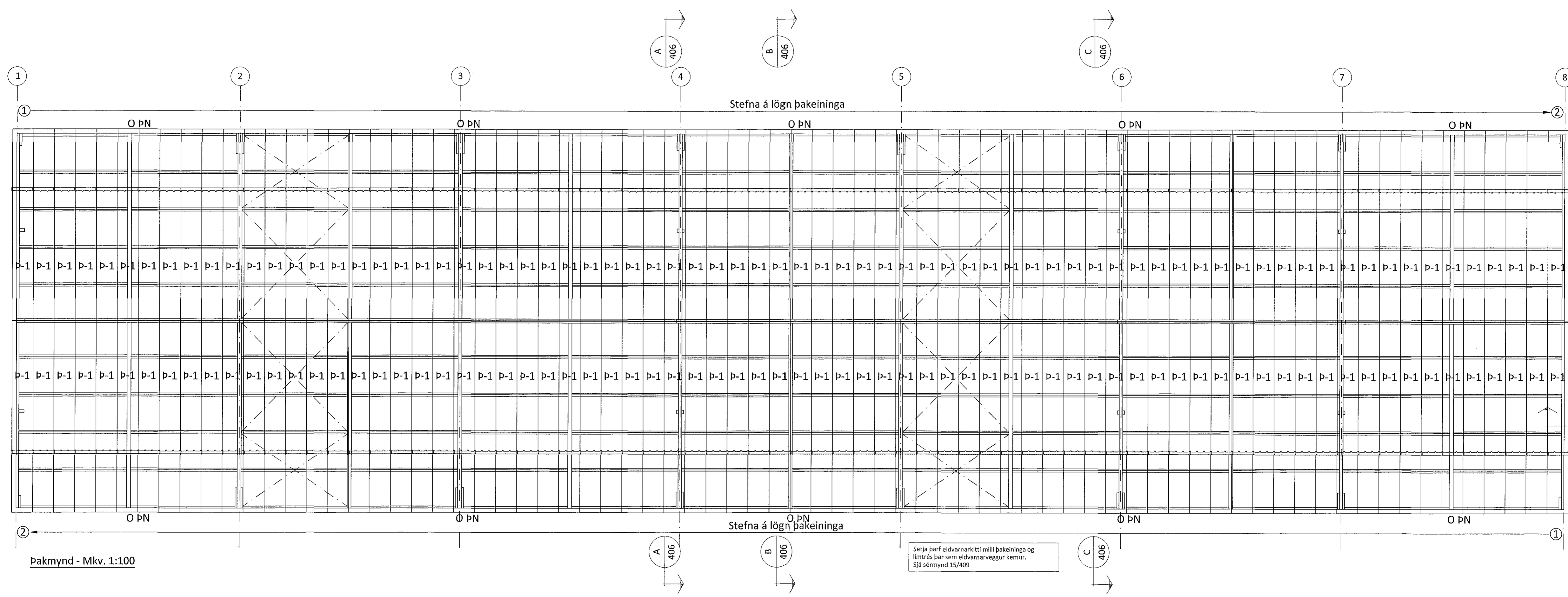

Setja þarf eldvarnarmarkitti milli þakkeininga og límitrés þar sem eldvarnarveggur kemur. Sjá sérmynd 15/409

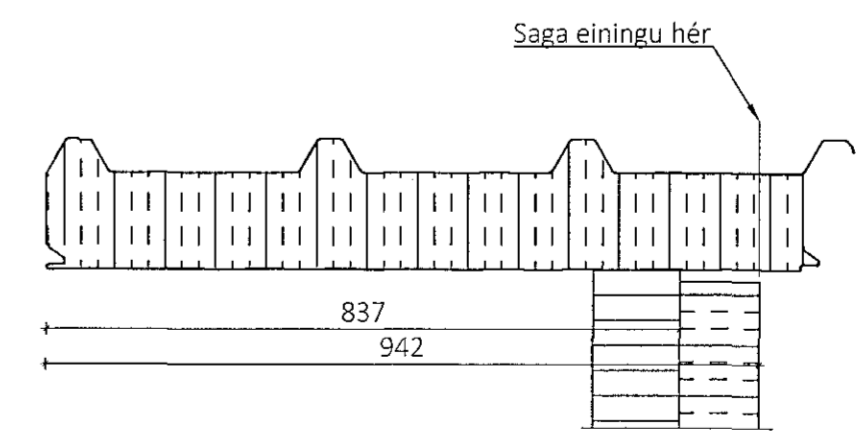

Öll afrit og afritun teikningar að hluta eða í heild er háð skriflegu leyfi LímtréVírnet ehf.

Útg. Dags. Breyting Br. af

LímtréVírnet
Byggingadeild - Lynghalsi 2 - 110 Reykjavík
Tl. 440510-1160 Sími: 412 5300

Hætt vérs
Einhella 3, Hafnarfirði
Iðnaðarhúsnæði

Hætt teikningar
Pakmynd

Teiknað af: HJÓ	Málflokkur: 1:100	Verkinúmer: DL18 041
Virfarið af: Bl	Dagsetning: 21.11.2018	Útgáfa nr.: 1

Nafn hönnuðar
Bjarni Ingibergsson
byggingatæknifræðingur
Kt. 030861-2729

Áritun hönnuðar
[Signature]

Dags. Áritunar
21/11 2018

401 Einhella 3.dwg Blaðstærð A1