

Samþykkt þann
19 MAR 2019
Byggingarfulltrúinn í Hafnarfirði
F.h. Sigurður Steinar Jónsson

| Teikningaskrá - aðalteikningar | | Landnúmer - 203419 | |
|--------------------------------|-------------------------------------|--------------------|------------|
| Nr. | Heiti | Kvarði | Útgáfud. |
| 1.1.1 | Heiti | | |
| 1.1.2 | Afskiptuneyti / Zeppelin arkitektar | 1:500 | 07.06.2018 |
| 1.1.3 | Grænismynd / Byggingarlýsing | 1:100 | 07.06.2018 |
| 1.1.4 | Útlit | 1:100 | 07.06.2018 |

Skýringar
Öll mál eru í mm nema annað sé tekið fram

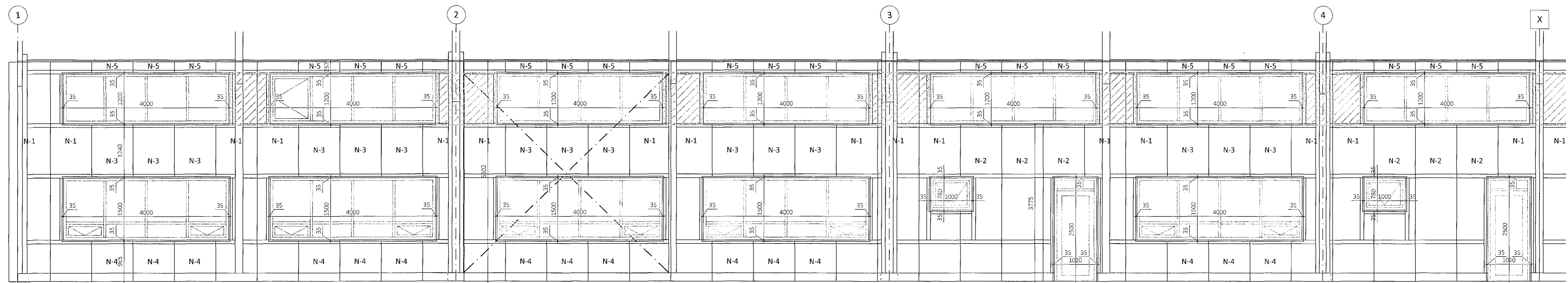

Norðurhlíð - Mkv. 1:50

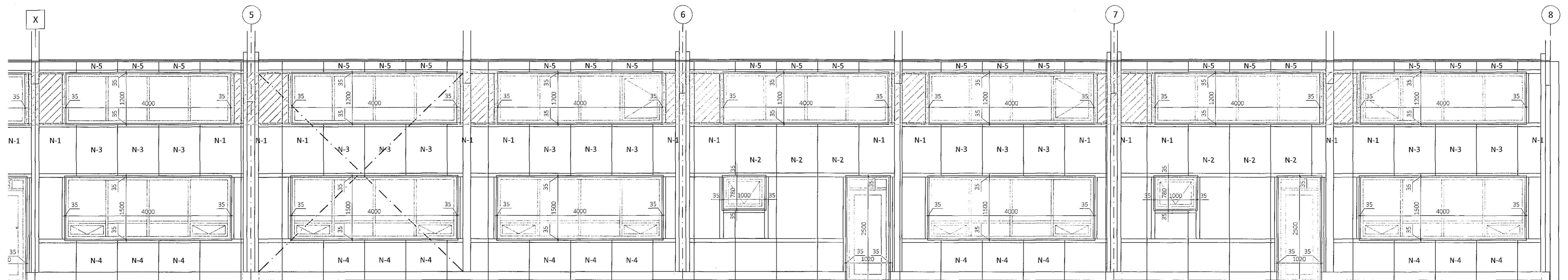

Setja þarf eldvarnarkítta milli eininga og límrés þar sem eldvarnarveggur kemur að rammafót. Sjá sémynd 19/409

| Öll afrit og afritun teikningar að hluta eða í heild er háð skriflegu leyfi LímtréVrnet ehf. | | | |
|--|-------|----------|--------|
| Útg. | Dags. | Breyting | Br. af |
| | | | |

LímtréVrnet
Byggingaáætlun - Lymgháls 2 - 110 Reykjavík
Kf. 440550-1160 - Sími: 412 5300

Hélti verks
Einhella 3, Hafnarfirði
Iðnaðarhúsnæði

Hélti teikningar
Ásýnd, norðurhlíð

| | | |
|---|----------------------------------|-------------------------------------|
| Teiknað af: HJÓ | Málsvæði: 1:50 | Verknummr: DL18 041 |
| Virðingarlit af: BI | Dagsetning: 21.11.2018 | Útgáfa nr.: 1 |
| Nafn hönnuðar Bjarni Ingibergsson byggingatæknifræðingur Kt. 030861-2729 | | 404 |
| Áritun hönnuðar <i>[Signature]</i> | | Dags. áritunar 21/11/2018 |

401 Einhella 3.dwg Blástand A1