

Sambýtt þann  
26 MAR 2019  
Byggingarfulltrúi  
Linné Vörnet

Teikningaskrá - aðalteikningar		Landnúmer - 203422	
Nr.	Heiti	Kvæði	Útgáfud.
1.1.1	Aðalbyggingartek. Zeppelin arkitektar	1:500	15.03.2018
1.1.2	Afstöðumynd, byggingarýsning	1:300	15.03.2018
1.1.3	Gröfmyndir	1:300	15.03.2018
1.1.3	Útf. mynd	1:300	15.03.2018
Áritun hönnuðs/löra			Dags. áritunar

Skýringar  
Öll mál eru í mm nema annað sé tekið fram

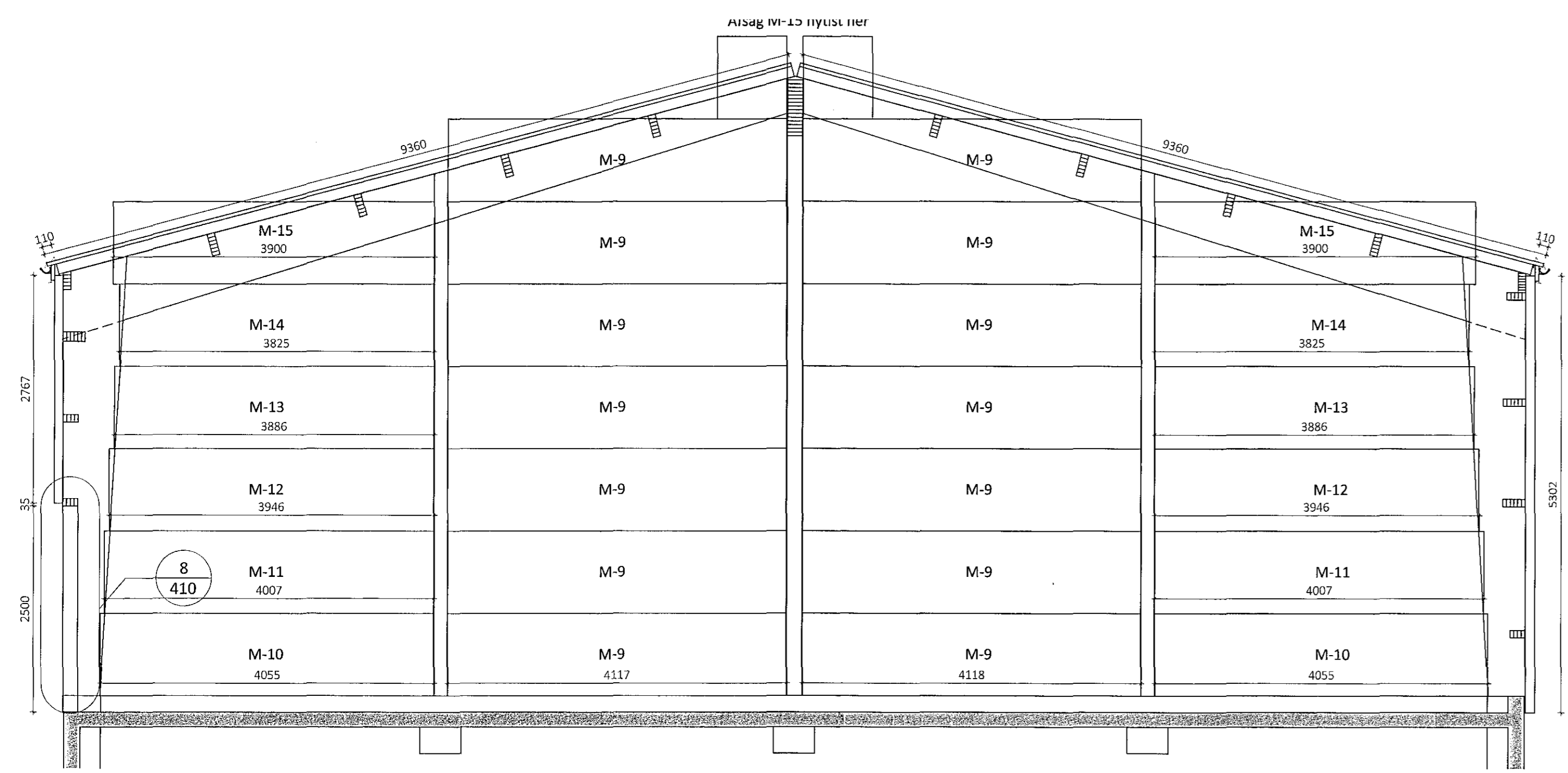

pversnið **A-A** Mkv. 1:50  
1stk EI90 milliveggur þvert yfir húsið SF-129

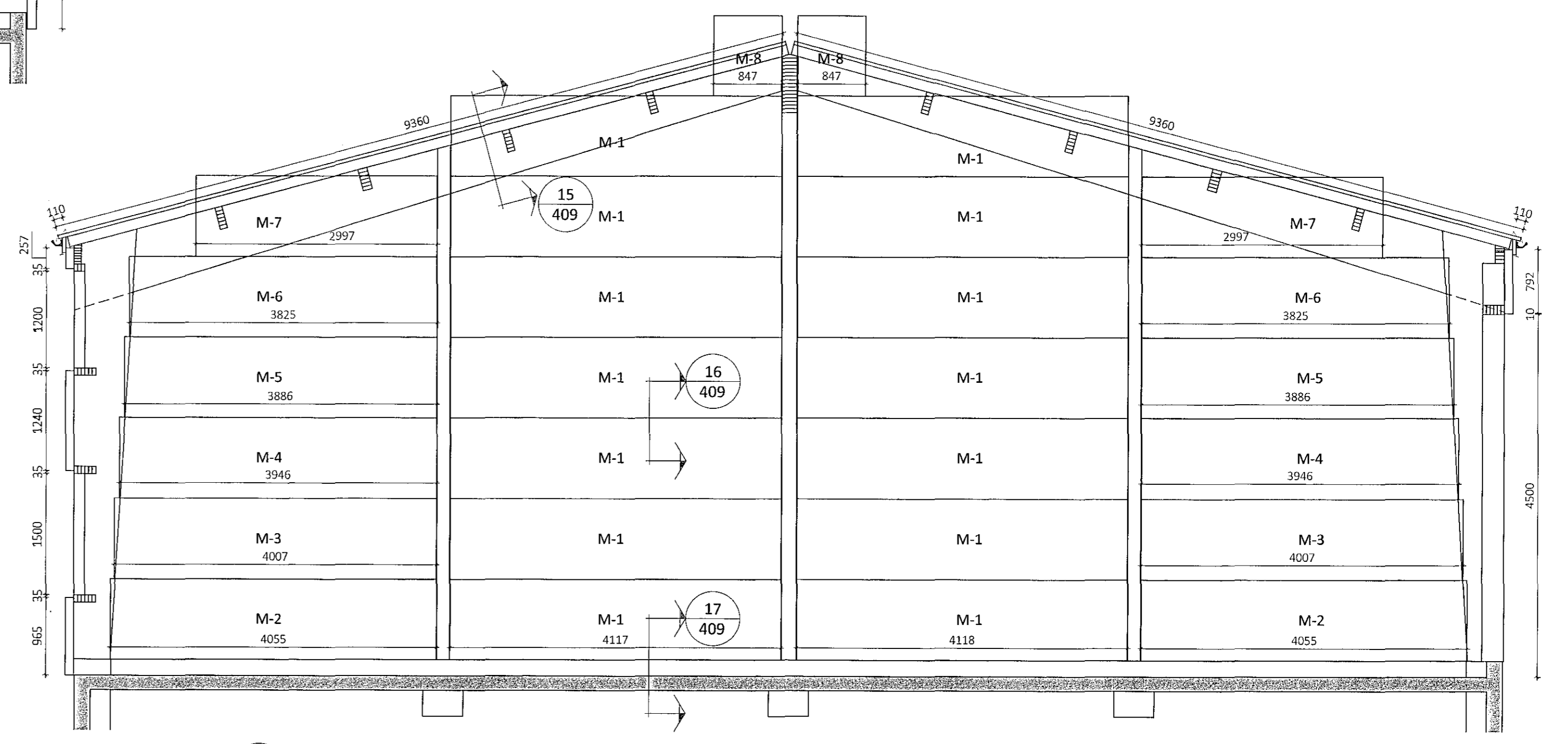

pversnið **C-C** Mkv. 1:50  
5stk EI60 milliveggir þvert yfir húsið SF-105

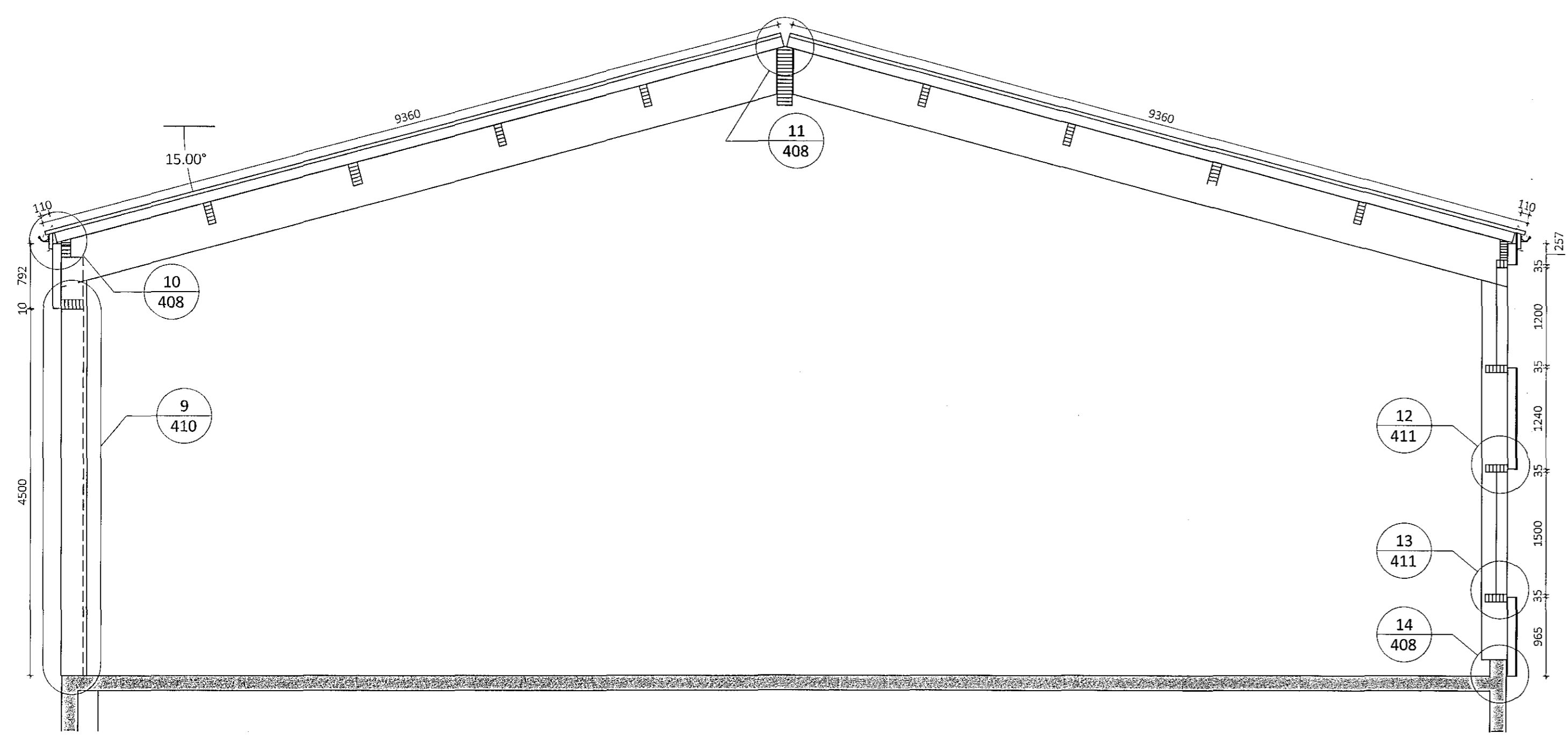

pversnið **B-B** Mkv. 1:50

Útg.	Dags.	Breyting	Gr. af

Öll áfrot og áritun teikningar að hluta eða í heild er háð skilfrægu leyfi LinnéVörnet ehf.

**LinnéVörnet**  
Byggingadeild - Lynghóli 2 - 110 Reykjavík  
Kt. 440510-1160 - Sími: 412 5300

Heiti verks  
**Einhella 5, Hafnarfirði**  
Iðnaðarhúsnæði

Heiti teikningar  
**Snið A-A, B-B og C-C**

Teiknað af: <b>HJÓ</b>	Malláskvæði: 1:50	Verknúmer: DL18 032
Yfirfarð af:	Dagsetning: 17.10.2018	Útgáfa nr.: 1
Nafn hönnuðs: Bjarni Ingibergsson byggingatæknifræðingur Kt. 030861-2729		<b>406</b>
Áritun hönnuðs: <i>Bjarni Ingibergsson</i>		Dags. áritunar: 18/3 2018

401 Einhella 5.dwg Blástaðir A1