

Veggjafirtil

- UT-01 70mm SAKAÁKUR
70mm SAKAÁKUR
200mm steypt
- UT-02 250mm spónsteypa
- UT-03 Loftrenniskast - sjá teki. og lýsingu veldr. JON-V-4.120
- UT-04 21x148mm bandagáð Leki
25x72mm lafitt tinnuagáð
18mm löðretts íslar
Vingagá
100mm einangun
45x60mm skragáð - festir við steyptan vegg með vinkum
200mm steypt
- UT-05 250mm steypt
LÖÐRET LÍSTAR 21x172mm ca. dís 600mm - Leki
LÖÐRET Mæðring 48x73mm - bandagáð Leki
LÖÐRET Mæðring 21x123mm - bandagáð Leki
- UT-06 LÖÐRET LÍSTAR 21x172mm ca. dís 600mm - Leki
LÖÐRET Mæðring 48x73mm - bandagáð Leki
LÖÐRET LÍSTAR 21x172mm ca. dís 600mm - Leki
8mm tinnuagáð sementstátt B.C. Cementit
- UT-07 Loftrás ca 80% spin
LÖÐRET LÍSTAR 21x172mm ca. dís 600mm - Leki
LÖÐRET Mæðring 48x73mm - bandagáð Leki
LÖÐRET LÍSTAR 21x172mm ca. dís 600mm - Leki
Lofrenniskast - sjá teki. og lýsingu veldr. JON-V-4.121
- UT-08 Loftrás ca 80% spin
LÖÐRET LÍSTAR 21x172mm ca. dís 600mm - Leki
LÖÐRET Mæðring 48x73mm - bandagáð Leki
LÖÐRET LÍSTAR 21x172mm ca. dís 600mm - Leki
Lofrenniskast - sjá teki. og lýsingu veldr. JON-V-4.121
- IV-01 200mm steyptur veggur
Máláð rauf: NCS 2173-Y87R
- IV-02 250mm steyptur veggur
50mm einangun
20mm pláning
Máláð rauf: NCS 2173-Y87R á póluningu fyrir innan rotasal
- IV-03 250mm steyptur veggur
- IV-04 12,5mm hvítáð gíflaplata - máláð rauf: NCS 2173-Y87R
95mm stáláð
12,5mm hvítáð gíflaplata - máláð rauf: NCS 2173-Y87R
- IV-05 Raufur veggfisar - Tveir veggir innan aðrymji.
Fluar: Vínátt, Góð Vínátt Róssó Waaenka Ghosly 13.2x40
12,5mm hvítáð gíflaplata
95mm stáláð
12,5mm hvítáð gíflaplata - máláð rauf: NCS 2173-Y87R

SKÝRINGARTEXTI:

- GN Gólfniðurfali
- GR Gólfrið
- LR Lokaó rými / Loftreastling
- PF Pakniðurfali
- VV Inntak Vafnsveitu
- RV Inntak Ráfmagn
- RS Ræstiskápur
- RV Ræstivaskur
- 0101 Rýmisnúmer
- GK.00.00 Gólfkúdi
- GK.00.00 Kóli - steypt
- GK.00.00 Kóli - létt
- Stjórnséð brunavíðvörumerkis

1. ÚTDRAG	18.01.2019	VRI	IRS
A. ÚTDRAG TIL RYNNI	11.01.2019	VRI	IRS
Útg. Skýring / Breyting	Dags.	Teiknari	Yfirsk.

HS VEITUR
VERKALAPN / EIGNADI
Aðveitustöð
TEIÐUNO VERRS

Hamranes í Hafnarfirði (Krýsvíkurvegur Hamra)
GATASTADSETNING

VERKTEIKNINGAR

LANDEIGNARNÚMUR:	227891
MHL:	01
MKV:	1.50
BLADSTÆÐ:	A1
STOFNDAGUR:	13.12.2018
TEIKNAD:	VRI
YFIRFARID:	RS

1709 603 - 1

VERKAR. *Jón Ólafur Ólafsson* VRI

Jón Ólafur Ólafsson FAI
kt. 090658-4059

Sigurður Einarsson FAI
kt. 110457-2789

Sigurður Harðarson FAI
kt. 030446-3993

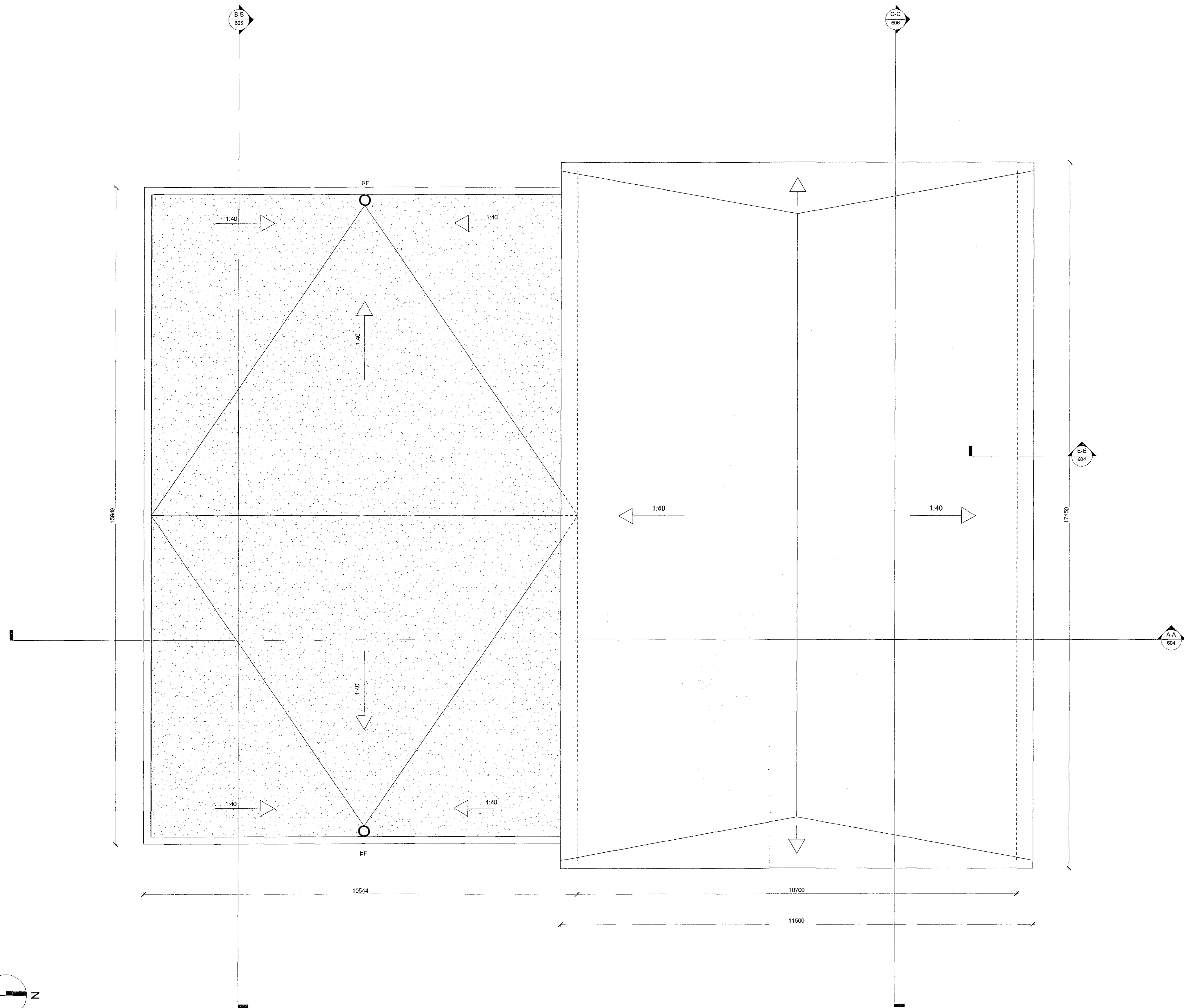

1 Grunnmynd þaks
1:50