

Veggjafyrir

- Øren þrefjandun sementplata (þ.ú. Cement)
300x300x20
70mm skálplata
300x300x20
200mm steypa

ØT-01
- 250mm steypa

ØT-02
- Loftréttaklæð - sjá teki. og lýningu vefri. JÓN-V-4.120

ØT-03
- 21x48mm þankagáð leki
30x72mm leki trélaggrind
18mm kóbeltur íslur
Veggsteypa
100mm skálgrun
45x60mm trélaggrind - festir við steyptan vegg með vinklum
200mm steypa

ØT-04
- 250mm steypa
Tönnusög
Lökstær íslur 21x72mm ca. 600mm
Lökstær grind 30x72mm ca. 600mm - leki
Lökstær klæðning 48x73mm - þankagáð leki
Lökstær klæðning 21x123mm - þankagáð leki

ØT-05
- Lökstær klæðning 48x73mm - þankagáð leki
Lökstær klæðning 21x123mm - þankagáð leki
Lökstær grind 30x72mm ca. 600mm - leki
Lökstær íslur 21x72mm ca. 600mm
8mm þrefjandun sementplata (þ.ú. Cement)
Lökstær íslur 21x72mm ca. 600mm
Skálfur íslur - sjá teki. og lýningu vefri. JÓN-C-2.220

ØT-06
- Lökstær ca 60% vott
Lökstær íslur 48x73mm - þankagáð leki
Lökstær grind 30x72mm ca. 600mm - leki
Lökstær íslur 21x72mm ca. 600mm
8mm þrefjandun sementplata
Lökstær íslur 21x72mm ca. 600mm
Loftréttaklæð - sjá teki. og lýningu vefri. JÓN-V-4.121

ØT-07
- Lökstær ca 60% spón
Lökstær klæðning 48x73mm - þankagáð leki
Lökstær grind 30x72mm ca. 600mm - leki
Lökstær íslur 21x72mm ca. 600mm
Loftréttaklæð - sjá teki. og lýningu vefri. JÓN-V-4.121

ØT-08
- 200mm steyptur veggur
Málaf rautt. NCS 2173-Y97R

IV-01
- 250mm steyptur veggur
50mm skálgrun
20mm póssing
Málaf rautt. (NCS 2173-Y97R) á þússingunni fyrir innan rúfmal

IV-02
- 250mm steyptur veggur

IV-03
- 12,5mm þofóð gífflata - málaf rautt. NCS 2173-Y97R
95mm skálgrun
12,5mm þofóð gífflata - málaf rautt. NCS 2173-Y97R

IV-04
- Rauður veggflísar - Tveir veggir innan aðgrypis.
Flísar: Valmon, Cotto, Vitrado, Famoso, Maranello, Glossy 13,2x40.
95mm skálgrun
12,5mm þofóð gífflata - málaf rautt. NCS 2173-Y97R

IV-05

SKYRINGARTEXTI:

- GN Gólfraðurfat
- GR Gólfísl
- LR Lokað rými / Loftraestling
- PF Pakraðurfat
- VV Inntak Vatnsveitu
- RV Inntak Ráfmagn
- RS Ræstiskápur
- RV Ræstivaskur
- 0101 Rýmisnúmer

- GK.00.00 Gólfkoti
- GK.00.00 Kóli - steypt
- GK.00.00 Kóli - létt
- ! Stjórnstöð brunavindvörnarkerfis

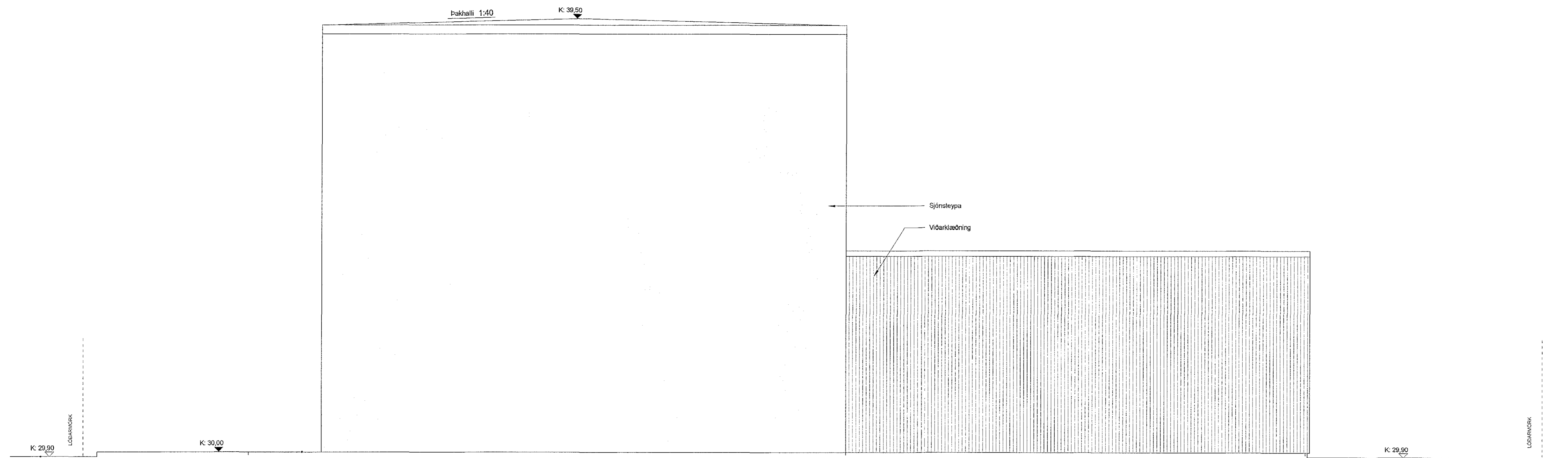

1 ÚTLIT VESTUR
1:50

1. ÚTGAFA	18.01.2019	VRI	RS
A. ÚTGAFA TIL MÁLSTJÓRNAR	11.01.2019	VRI	RS
Útg.	Síðing / Breyting	Dagur	Teknað / Tíðing

HS Veitur
VERKKAUPLI / EIGNAÐI
Aðveitustöð
TEGLUND VERKS

HS VEITUR

Hamranes í Hafnarfirði (Krýsuvíkurvegur Hamra)
GATASTADSETNING

VERKTEIKNINGAR LANDEIGNARNÚMÉR: 227691

ÚRIL vestur	MHL:	01
	MKV:	1:50
	BLAÐSTÆRÐ:	A1
	STOFNDAGUR:	13.12.2018
	TEIKNAD:	VRI
	YFIRFARID:	RS

1709 610 - 1

VERKUR

Jón Ólafur Ólafsson
Jón Ólafur Ólafsson FAI
kt: 090658-4099

Sigurður Einarsson FAI
kt: 110487-2789

Sigurður Harðarson FAI
kt: 030446-3999