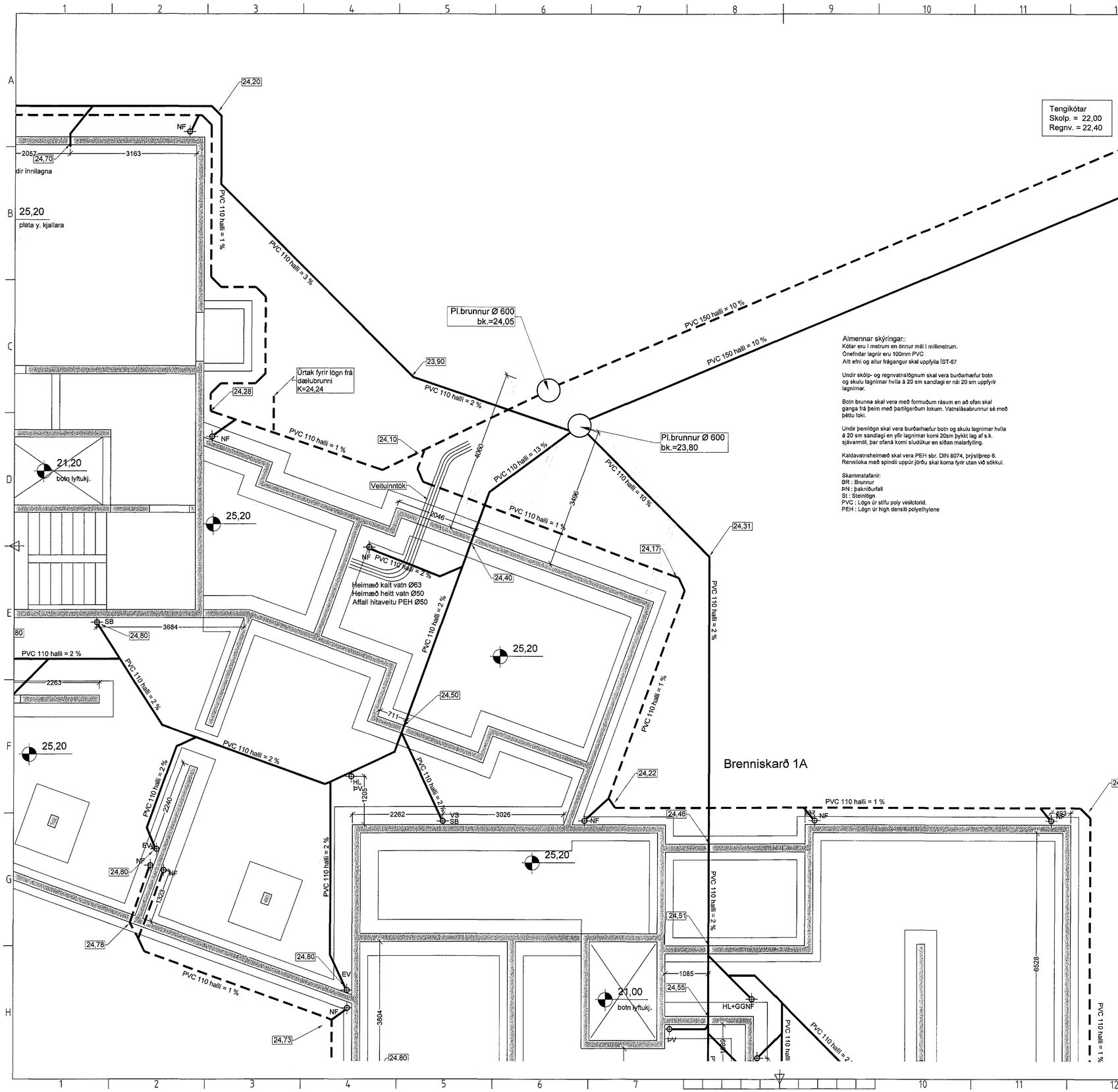

Almennar skýringar::
Kótar eru í metrum en önnur mál í millimetrum.
Önefndar lagnir eru 100mm PVC
Allt efni og allur frágangur skal uppfylla ÍST-67

Undir skólp- og regnvatnslögnum skal vera burðarhæfur botn og skulu lagnirnar hvíla á 20 sm sandlagi er nái 20 sm upplýrir lagnirnar.

Botn brunna skal vera með formuðum rásum en að ofan skal ganga frá þeim með þartilgerðum lokum. Vatnslásabrunnur sé með þéttu loki.

Undir þerrilögn skal vera burðarhæfur botn og skulu lagnirnar hvíla á 20 sm sandlagi en yfir lagnirnar komi 20sm þykkt lag af s.k. sjávarmöl, þar ofaná komi sluðúkur en síðan malarfylling.

Kaldavatnsheimæð skal vera PEH sbr. DIN 8074, þrýstþrep 6.
Renniloka með spindli uppúr jörðu skal koma fyrir utan við sökkul.

Skammstafanir:
BR : Brunnur
ÞN : þakniðurfall
St : Steinlögn
PVC : Lögn úr stífu poly viniclorid.
PEH : Lögn úr high densiti polyethylene

Samþykkt þann
17 APR 2019
Byggingarfulltrúinn í Hafnarfirði
F.h. Sigurður Steinar Jóhannsson

ÚTGÁFUFERILL

NÚMER.	DAGS.	SKÝRINGAR.	UNNIÐ.

DAGS. 10-4-2019 SAMRÆM.HÖNNUÐUR. Jón Ólafsson

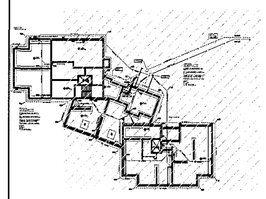

EMIL ÞÓR GUÐMUNDSSON
FTFÍ
HAMRABORG 10
200 KÓPAVOGUR
GSM: 898 9517
NETFANG: emil@emil.is
kt: 280456-3499

HEITI VERKS:
Brenniskarð 1 og 1A

HEITI TEIKNINGAR:
Lagnir í jörð

MKV:	DAGS.	VERK NR	
1:50	15.02.19		
TEIKNAÐ.	YFIRFARIÐ	SAMÞYKKT	NR. TEIKNINGAR
EÞG	EÞG	EÞG	L01-4
DAGS.UNDIRSKR. 10/04/19	NAFN HÖNNUÐAR EMIL ÞÓR GUÐMUNDSSON		
UNDIRSKR.HÖNNUÐAR			ÚTGÁFA