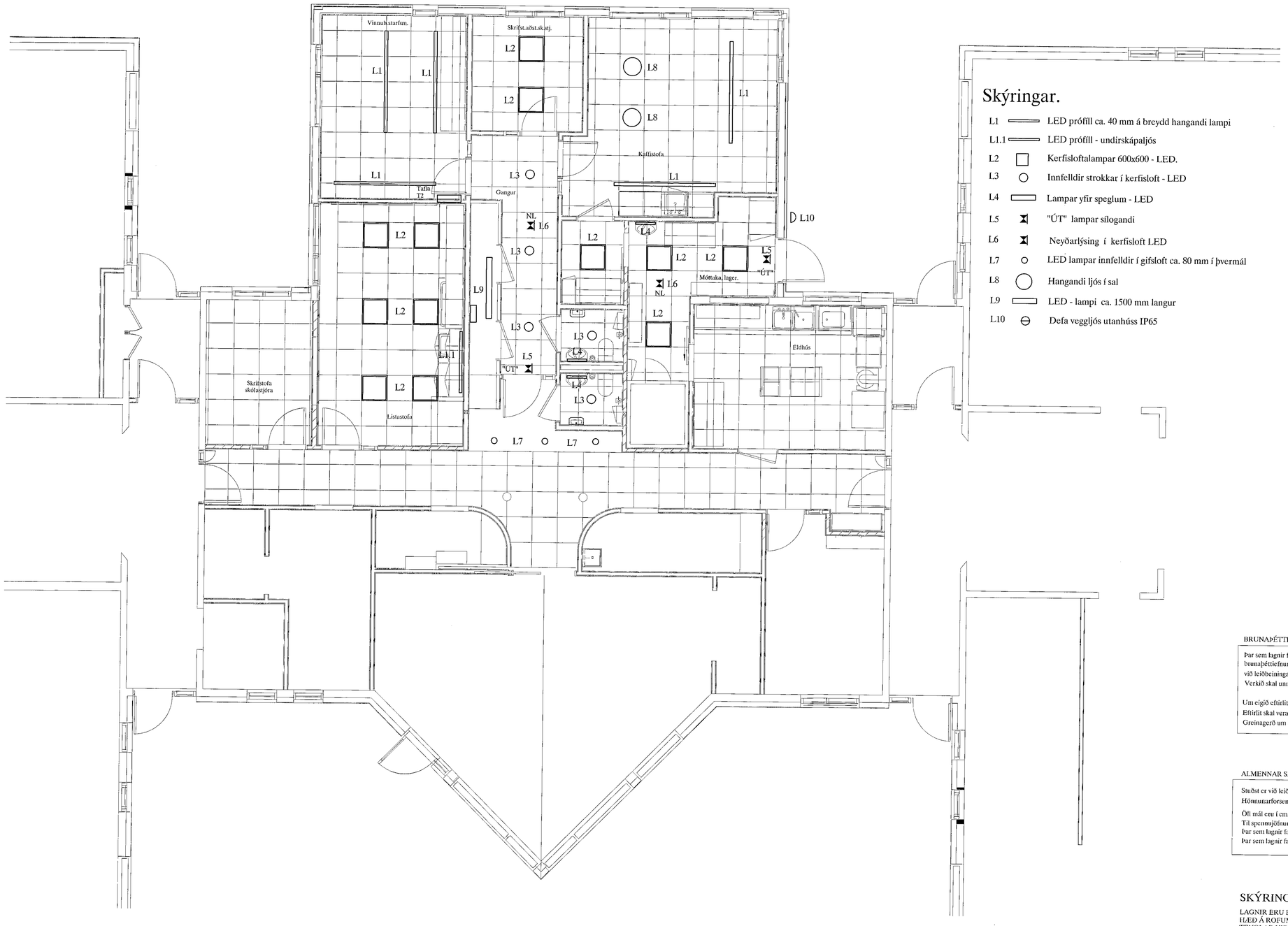

Samþykkt þann
26 APR 2019
Byggingarfulltrúinn í Hafnarfirði
F.h. Sigurður Steinar Jónsson

Skýringar.

L1	═══	LED prófíll ca. 40 mm á breydd hangandi lampi
L1.1	═══	LED prófíll - undirskápaljós
L2	□	Kerfisloftalampar 600x600 - LED.
L3	○	Innfelldir strokkar í kerfisloft - LED
L4	▭	Lampar yfir speglum - LED
L5	⧗	"ÚT" lampar sílogandi
L6	⧗	Neyðarlýsing í kerfisloft LED
L7	○	LED lampar innfelldir í gifsloft ca. 80 mm í þvermál
L8	◯	Hangandi ljós í sal
L9	▭	LED - lampi ca. 1500 mm langur
L10	⊖	Defa veggljós utanhúss IP65

BRUNAÞÉTTINGAR

Þar sem lagnir fara í gegnum göt á milli brunahólfa skal þétta með sérstökum brunaþéttiefnum á viðurkenndan hátt. Þéttiefni sem notuð verða skulu notuð í samræmi við leiðbeiningar framleiðanda eða seljenda efnanna og vera viðurkennd af Mannvirkjastofnun. Verkið skal unnið af vönum fagmönnum sem hafa hlotið viðurkenningu frá MVS.

Um eigið eftirlit eigenda og forráðamanna með brunavörnum í húsinu gildir reglugerð nr. 200/1994. Eftirlit skal vera í samræmi við ákvæði í 4. kafla í NFPA-850. 4.3.1
Greinagerð um brunavarnir aðaluppdrátta samkvæmt lið a.

ALMENNAR SKÝRINGAR

Stuðst er við leiðbeiningar Mannvirkjastofnunar 4.5.3.-7.2.4. Raf-og fjarskiptalagnir.
Hönnunarforsendur eru að fágmarki skv. nýjustu útgáfu af ÍST 150 og TS151

Öll mál eru í cm.
Til spennujöfnunar skal jarnalögn í grunni vandlega bundin saman þannig að hún myndi leiðandi samband.
Þar sem lagnir fara á milli brunahólfa skal þétta með þar til gerðurm brunaþéttiefnum.
Þar sem lagnir fara í gegnum gólf, loft og veggi skal einnig ganga fagmannlega frá brunaþéttingum raflagna. (sjá ISO6834)

SKÝRINGAR

LAGNIR ERU HULDAR 16mm PLASTPÍPUR OG TAUGAR 3x1,5 ²
HÆÐ Á ROFUM SÉ 105 sm.
TENGLAR VIÐ ROFA SÉU Í SÖMU HÆÐ OG ROFAR.
HÆÐ Á TENGLUM SÉ 110sm.
HÆÐ Á VEGGLJÓSUM YFIR VÖSKUM SÉ 200sm.
MÁLSTRAUMUR ROFA SÉ 10A, EN TENGLA 16A.
} NEMA ANNARS SÉ GETIÐ

L = SJÓNVARP, F = BÆJARSÍMI, T = HITANEMAR F. GÓLFHITA H=160sm
H = HÁTALARAÐÖSIR H=20sm, DS = DYRASÍMI H=130sm

DS = DYRASÍMI H=130sm

R, REYKSKYNJARI jóniskur
R, REYKSKYNJARI optískur
HREYFISKYNJARI ÞJÓFAVARNARKERFIS H=V/LOFT
T = HITANEMAR F. GÓLFHITA H=160sm

HÖNNUNARSTJÓRI
ASK ARKITEKTAR
HÖGNI ÁRNS BRÁNDÓRSSOTTIR KT. 3007814310
26. apríl 2019
Sigríður Sigurðardóttir

Áritun aðalhönnuðar

ÚTG.	DAGS.		TEIKN.	HANNAD	SAMÞYKKT	KENNITALA
A	19-02-04	ÚTBOÐSTEIKNING	B.Þ.T.	T.S.		220146-2439

LEIKSKÓLINN HLÍÐARENDI HAFNARFIRÐI
VIÐBYGGING
LAMPAPLAN

TERA s/f
RAFMAGNSVERKFRÆÐISTOFA
EDMUND BELLERSEN RAFMAGNSTÆKNIFR. SÍMI 5687388
TRAUSTI SVEINBJÖRNSSON RAFMAGNSHEINFR. SÍMI 8982523

MKV.	1:50		
TEIKNING	5		
SÍÐASTA TNR.			
TNR. 5	AF 5		ÚTG.
GEYMSLUNR.	19-003		A