

Samþykkt þann
14 JUN 2019
Byggingarfulltrúinn í Hafnarfirði
F.h. Sigurður Steinar Jónsson

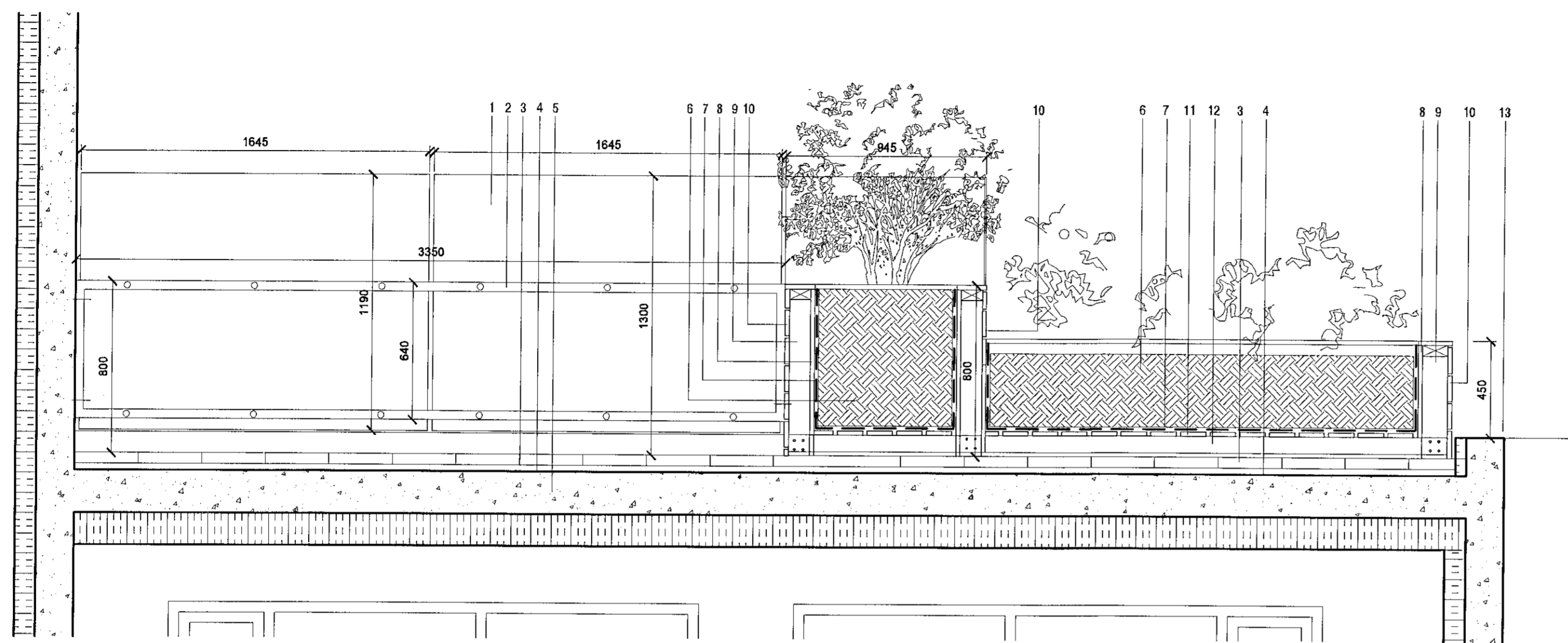

Paksvalir - sneiðing A
mkv. 1:20

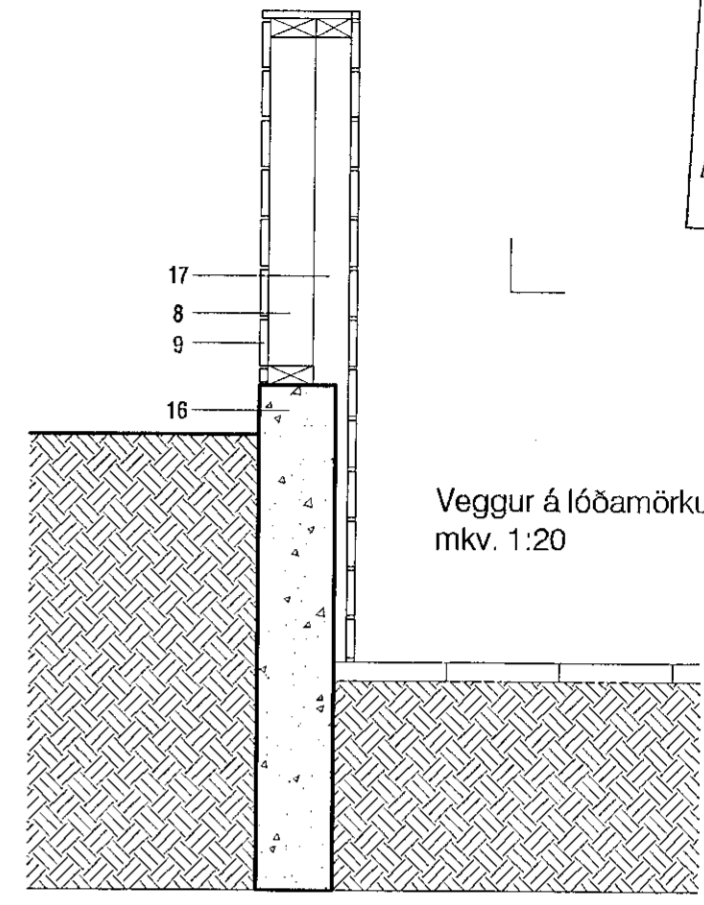

Veggur á lóðamörkum - sneiðing C
mkv. 1:20

1. samlímt hert gler (2x6mm) m. öryggisfilmu
2. grind sem gler er fest á, úr 40mm ryðfríu stáli, festist í steypnan vegg og timburgrind
3. steypnar hellur á sandlagi
4. þakdúkur
5. steypþakplata
6. gróðurmold
7. gróðurdúkur
8. vatnsvarinn krossviður
9. 95x45 timburgrind í skjólveggjum
10. klæðning úr lerki sem fær að veðrast
11. gisin klæðning úr gegnfúavörðu efni
12. timburgrind úr gegnfúavörðu efni, lyft 15mm af yfirborði til að tryggja afrennsli
13. málmáfella
14. 120mm festingalisti úr ryðfríu fyrir gler
15. bekkur byggður úr sama efni og skjólveggir
16. steypdur stoðveggur
17. afréttingargrind utan á steypnan stoðvegg

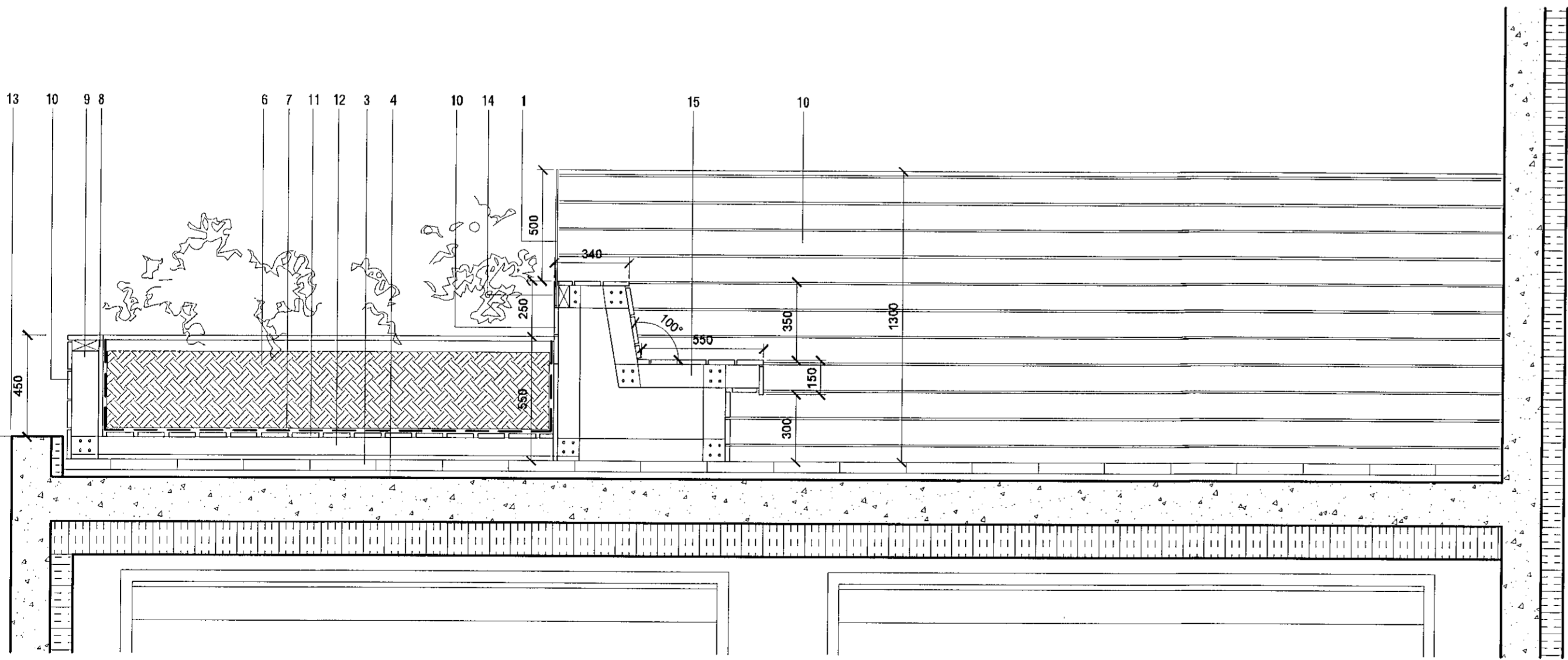

Paksvalir - sneiðing B
mkv. 1:20

VERKSTÆÐI
KARI EIRIKSSON arkitekt

VERKSTÆÐI ARKITEKTA ehf - Gunnarssundi 5 - 220 Hafnarfjörður
sími: 699 0999 - kt: 070365-4059 - email: aok@aok.is - www.aok.is

ÖLDUSLÓÐ 26 - HAFNARFJÖRÐUR
Paksvalir og girðingar

17/10

SÉRTEIKNING

mkv. 1:20

sneiðingar A,B,C

0303

hannað: KE teiknað: KE dags: 19.júl. 2017 prent: 22.máf 2019

breyting A:
breyting B:
breyting C:
breyting D:

A2 ATH! Öll mál eru í millimetrum. Öll valaaukið skal bera undir höndum.
Mælið ekki af teikningum, öll mál athugið á staðnum.
Öll afnot og afritun teikninga, að hluta eða í heild, er háð skriflegu leyfi höfundar.