

Vestf: 31.5.2019 13:28:22 Ögretun: 17.01.2019

Útg.	Dags.	Skýring	Br.af:	Yfirf.
A	17.01.2019	Verktækning	U	BJP
B	31.05.2019	Teikning upplöð	U	BJP

Skýringar.

Öll mál eru í mm. nema hæðarkótar í m.

Sjá almenn skýringablöð, teikningar XX_1_04_01, XX_1_04_02, XX_1_04_03, XX_1_04_04, XX_1_04_05, XX_1_04_06. Sjá einnig gataplön og teikningar annarra hönnuða sem tilheyra þessu verki.

Horft er niður á gólfá. Veggir ofan plötu eru sýndir með heilum línum, veggir og bitar neðan plötu eru sýnd með brotnum línum. Járn í efri brún plötu eru sýnd með heilum línum og eru auðkennd með bókstafnum T. Járn í neðri brún plötu eru sýnd með brotnum línum og eru auðkennd með bókstafnum B.

Innlímdir teinar og járn:
Lím skal vera Hilti HIT-HY 200 eða sambarlegt. Fylgja skal leiðbeiningum límframleiðanda um borun, hreinsun og límingu teinajárna.
Innlímt kambstál skal ekki vera nær brún en 60 mm.

ÁRITUN HÖNNUNARSTJÓRA:

ÚTI ARKITEKTAR

BALDUR Ó. SVAVARSSON
ARKITEKTI FÁI SAMARK
KT.: 120257 5147

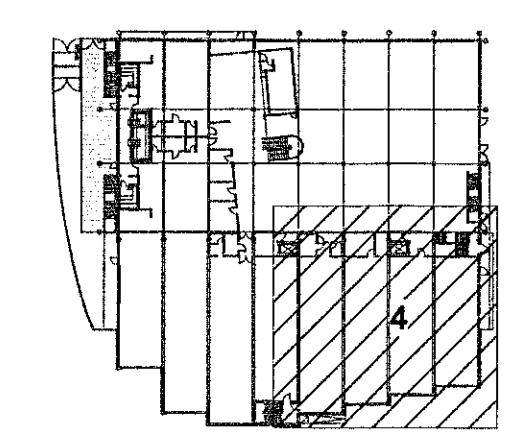

LYKILMYND



World Class
Tjarnarvellir 7
221 Hafnarfjörður

Burðarvirki
Járnbinding
Grunnmynd 2. hæð - Hluti 04

TEKNIKNÚMÉR	BLAÐSTÆÐ	HANNAÐ:	Designar
2768-004	A1		
02_1_21_04		TEKNAÐ:	Author
		YFRIFAR:	Checker
DAGS.	MÆLKVÆÐI	ÚTGÁFA	
17.01.2019	1:50	B	

Útgáfunúmer og dagsetning aðaluppláttur: 1810020
Hönnuður: Approver: Bjarni Jón Pálsson
Hönnunarsjött: Kt. 291163-5139

