

Undirskrift hönnuðar aðaluppdráttar / samræmingarhönnuðar

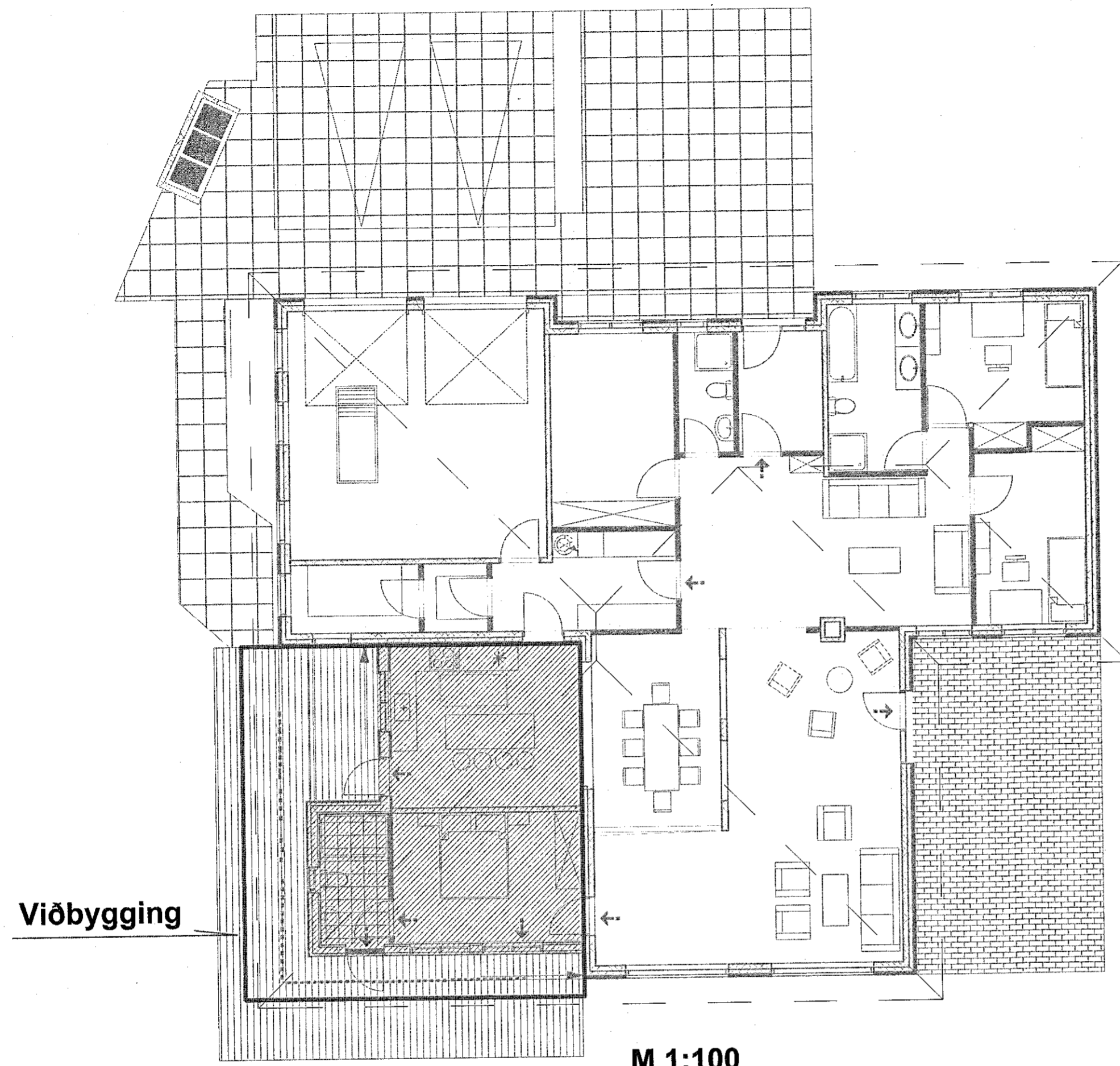

Viðbygging

M 1:100

Skýringar:

Lagnir séu 3x1,5q huldar 16mm plastpípuögn.

Smáspennulagnir séu 20mm plastpípuögn.

Málstraumur rofa sé 10A og tengla 16A.

Hæð á rofum sé 110cm, tenglar og smáspenna 20cm.

Hæð á vegggljósum á böðum sé 200cm.

Staðsetningar á létturn veggjum mælast af arkitektateikningum.

Nákvæmar staðsetningar í eldhúsi og böðum ákveðist í samráði við eiganda og arkitekt.

Öll mál miðast við fullfrágengin gólf og á miðja dós.

Nema annars sé getið.

Viðbygging:

Um er að ræða 40fm. viðbyggingu við eldra húsnæði.

Raflögn og heimtaug í eldri hluta verður óbreytt.

Stofnlagnir (greinar) að viðbyggingu verða lagðar ofan á loftplötu að aðaltöflu staðsettri í bilskúr.

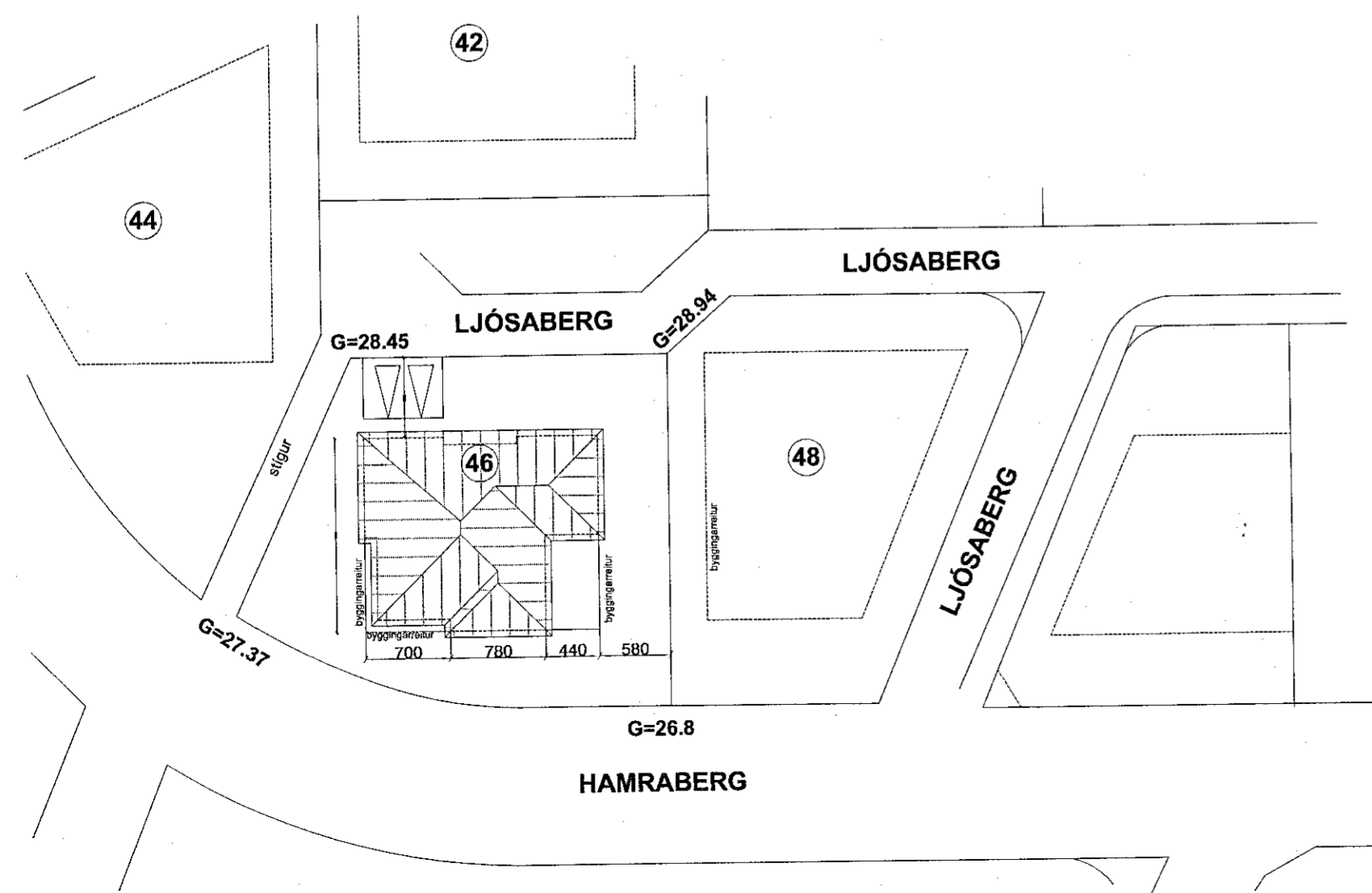

Afstöðumynd M 1:500

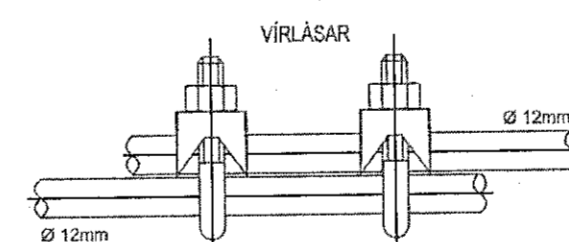
SMTENGING STEYPUPEINA
Setja skal tvo vírðasa á hver samskeyti.

Tengja skal saman tvö neðstu jámin í sökkulveggjum allan úthringinn og að upplaki í tengibox. Í raðhús, parhús og hlöstað hús er leyfilegt að tengja sameiginlegan úthring en tengibox og tenging verði við hverja heimtaug. Heimilt er að sjóða tengingar sökkulskauts að því tilskildu að státið sé suðuhæft og suðumaður hafi réttindi til suðu.

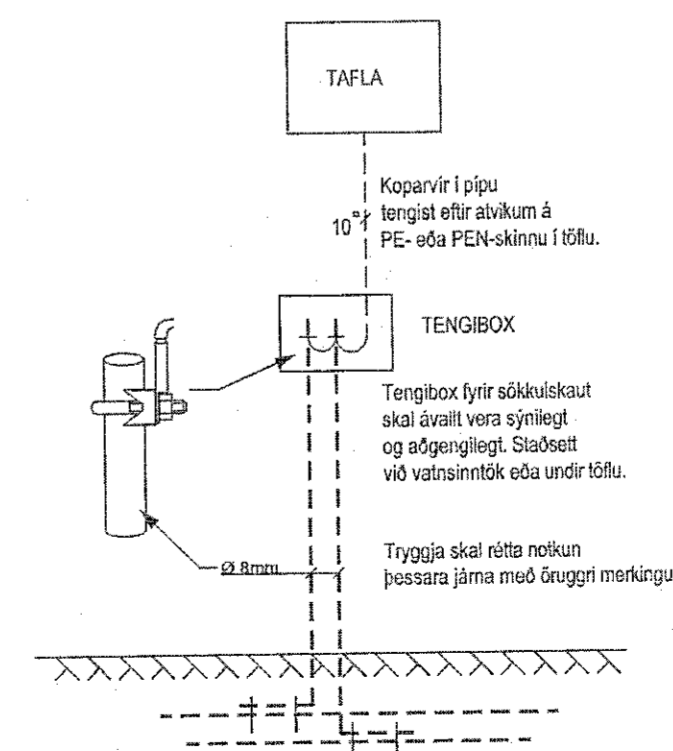

Verkheiti
Ljósaberg 46
Viðbygging
220 Hafnarfjörður

Lýsing
Grunnmynd og afstaða
Raflögn

Lág- og smáspenna

Skýringar

Dags	Kvarði
Apríl 2019	1/100 1/500 Blað A2
Hönnuður	Teiknað
GV	GV
Blað	Verknúmer
1 af 2	1904-276

Gunnar Viggósson kt: 010564-3449
Löggiiltur raflagnahönnuður
Suðúrásí 28 110 Reykjavík
Sími : 822-2855 e-mail: gviggo@simnet.is
Undirskrift: