

ADALHÖNDUR

Útg.	Dags.	Skýring	Br.raf.	Yfirf.
A	28.07.2017	Vinnuleikning	HSG	AG
B	13.03.2017	Frárennslí upplært	HSG	AG
C	20.10.2017	Frárennslí upplært	HSG	AG
D	05.12.2017	Frárennslí upplært	HSG	AG
E	22.02.2018	Stærð á lög breytt	HSG	RS
F	18.04.2018	Frárennslí upplært	HSG	RS
G	11.09.2018	Frárennslí og regnvatnslögn upplært	HSG	RS
H	01.07.2019	Núðfyllt fyrir sýðibæðslu	KAB	RS

ÁRITUN HÖNNUNARSTJÓRA:

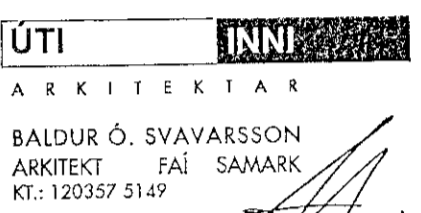

- Frárennslí skólp
- Frárennslí regnvatn
- Frárennslí dren

Ómerktur hringur táknar að lög færist upp eða niður innan hæðar.
Hringur merktur PU, PN eða PU/PN táknar að lög færist upp eða niður á milli hæða.

T.K. - Ástæður topp kóti
B.K. - Botnkóti

GN - Gólfhúrfall
PP - Hjóðeinsangrandi frárennslisþípa
SJ - Steypujárns þípa

Allar lagirnir í stofnum og undir lofti skulu vera SJ nema annað sé tekið fram.
Greina lagirnir að hreinlætistöskjum skulu vera PP.

Allar frárennslislagnir skulu lagðar í 20% halla nema annað sé tekið fram á teikningu.

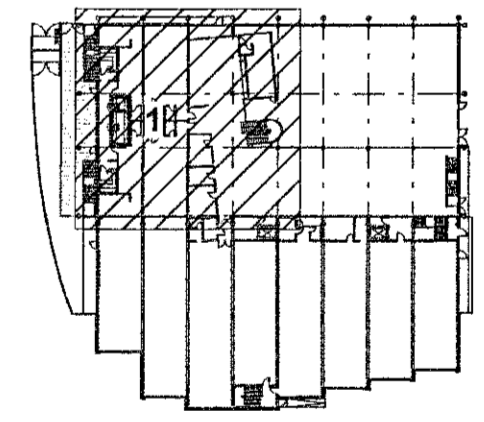

LYKILMYND



World Class
Tjarnarvellir 7
221 Hafnarfjórúður

Lagnir og loftræsikerfi
Fráveitukerfi
Grunnmynd kjallara - Hluti 1

TEKNIÐMÉR	BLAÐSTÆRÐ	HANNAÐ:	HSG
2768-004	A1	TEKNAÐ:	APK
00_2_23_01		YRFARÐ:	AG
DAGS.	MÆLKVARÐI	ÓTGÁFA	
28.07.2017	1:50	H	
SAMÞYKKT:	Rúnar H Steinar		
KENNTALA:	031149-4449		

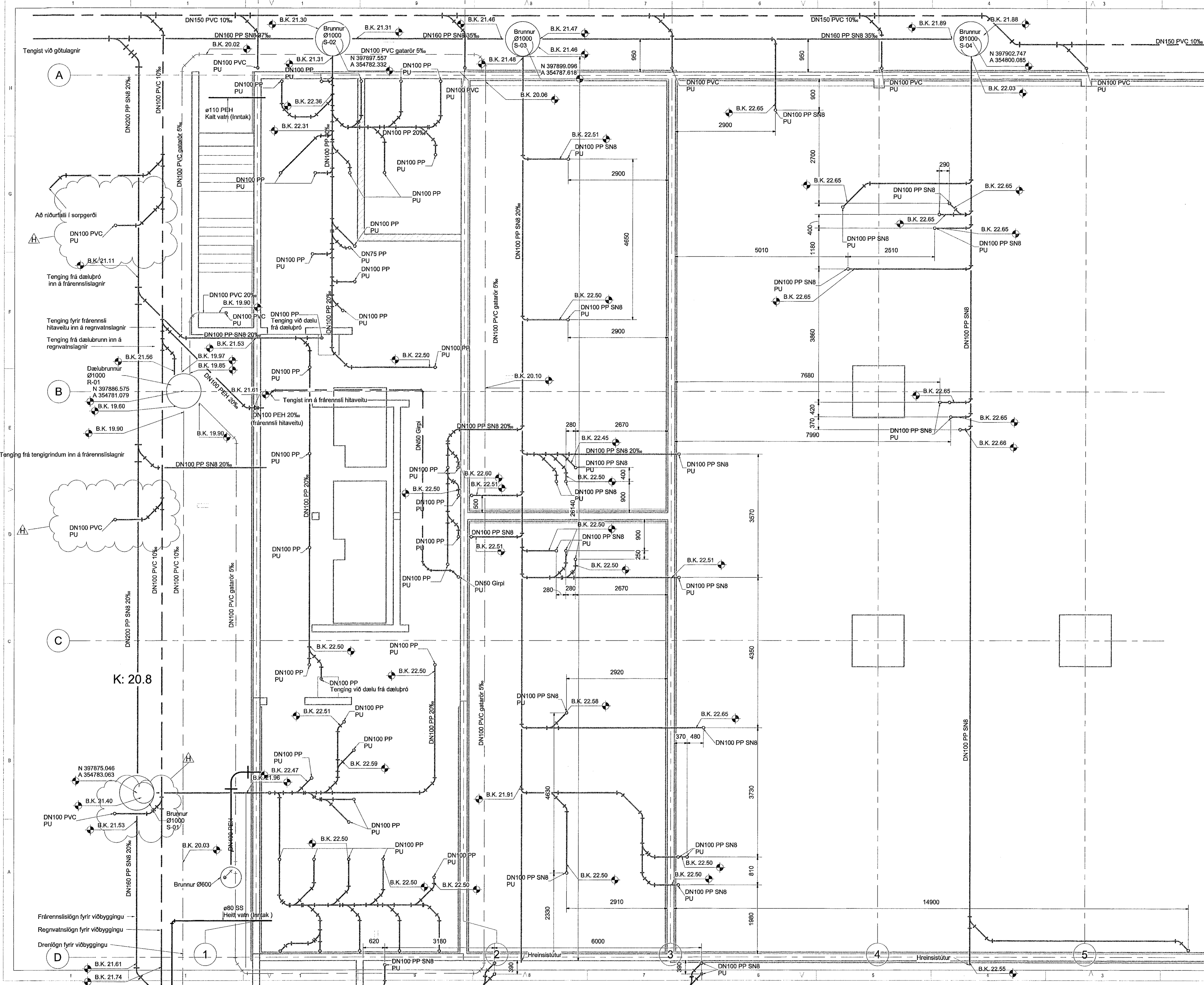

C:\Local 189PP_Tjarnarvellir_7_2018_efla\bladstardraf.rvt