

GRUNNMYND
Mkv. 1:20

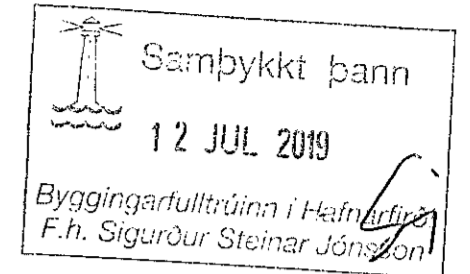
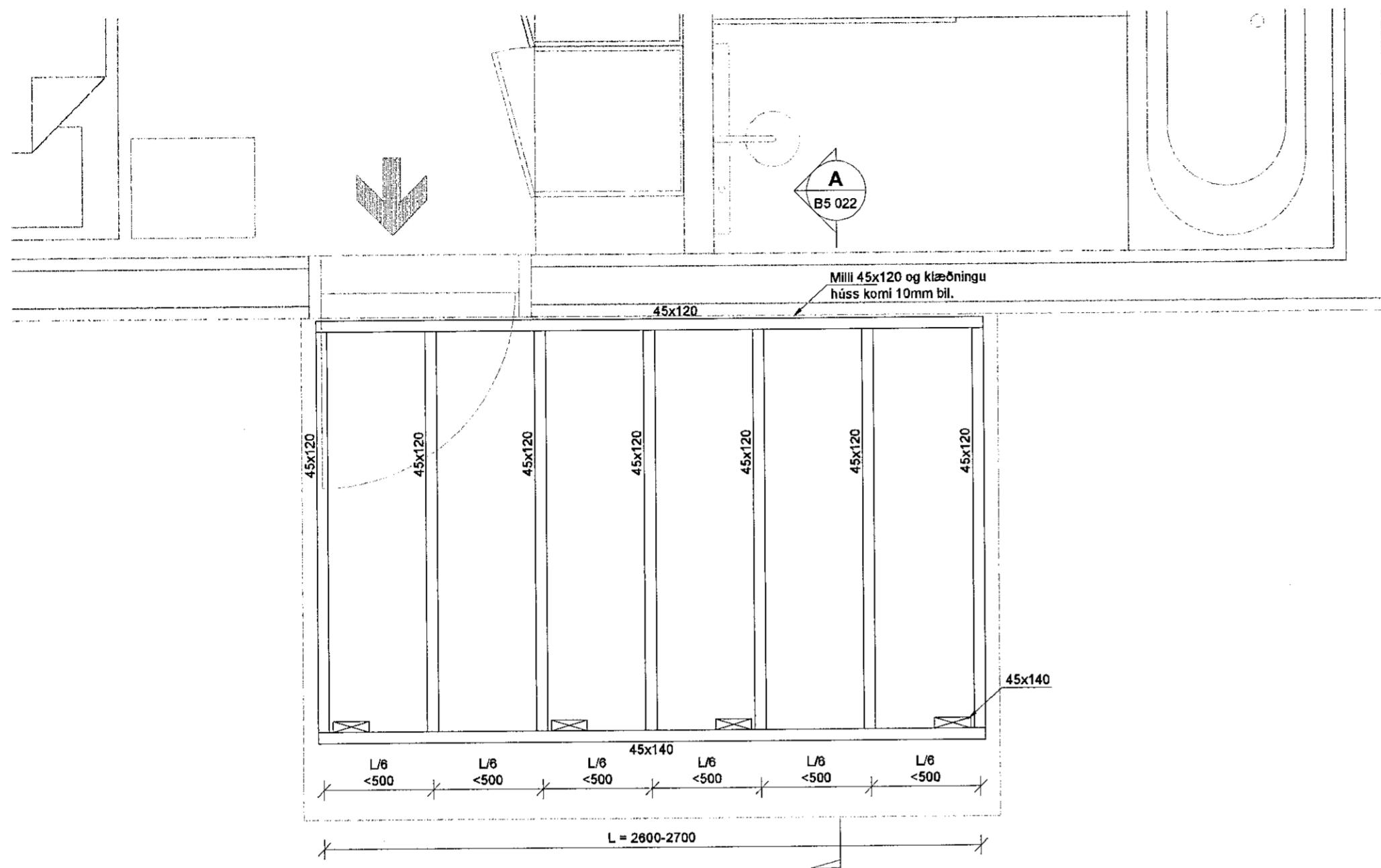

Áritun hönnunarstjóra

Dagsetning aðaluppdráttar

SKÝRINGAR

Framkvæmd:

Ofan á andyrir eru setta svalir. Sjá nánar teikningar arkitekts. Tryggja skal vel að með öllum skrúfum og öðrum festingum sé gerð þétting fyrir vatnsleka.

Allar skrúfur og festingar skulu vera:

- Heitgalvanhúðuð.
- Ryðfríu A1 eða sambærilegt.

Timbur:

Gæðaflokkur timbers skal ekki vera lakari enn C18.

LYKILMYND
Mkv. 1:200

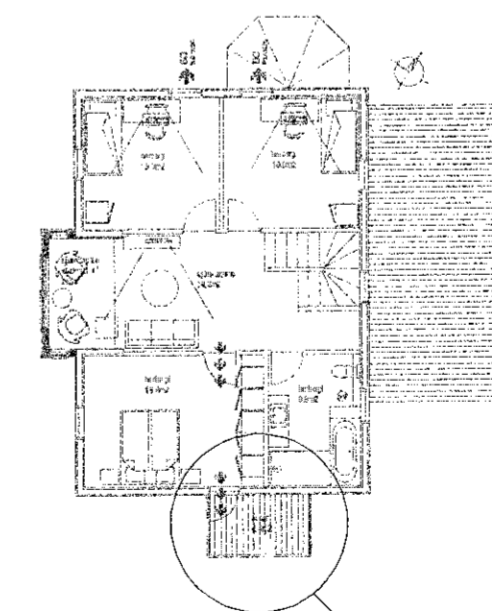

SVALIR

SNID **A**
1:20 B5 022

Handlisti og 34x45-Lárétt.

34x45 - Hámarksmillibil á milli stoða (Ljós má) 89mm
2 stk 5,0x80.
Skrúfað í lim.

45x140 fest ofaní þaksperru með 2 stk 6,0x150.
Við þakföst, í kringum stoð er bræddur pappi til þéttingar.

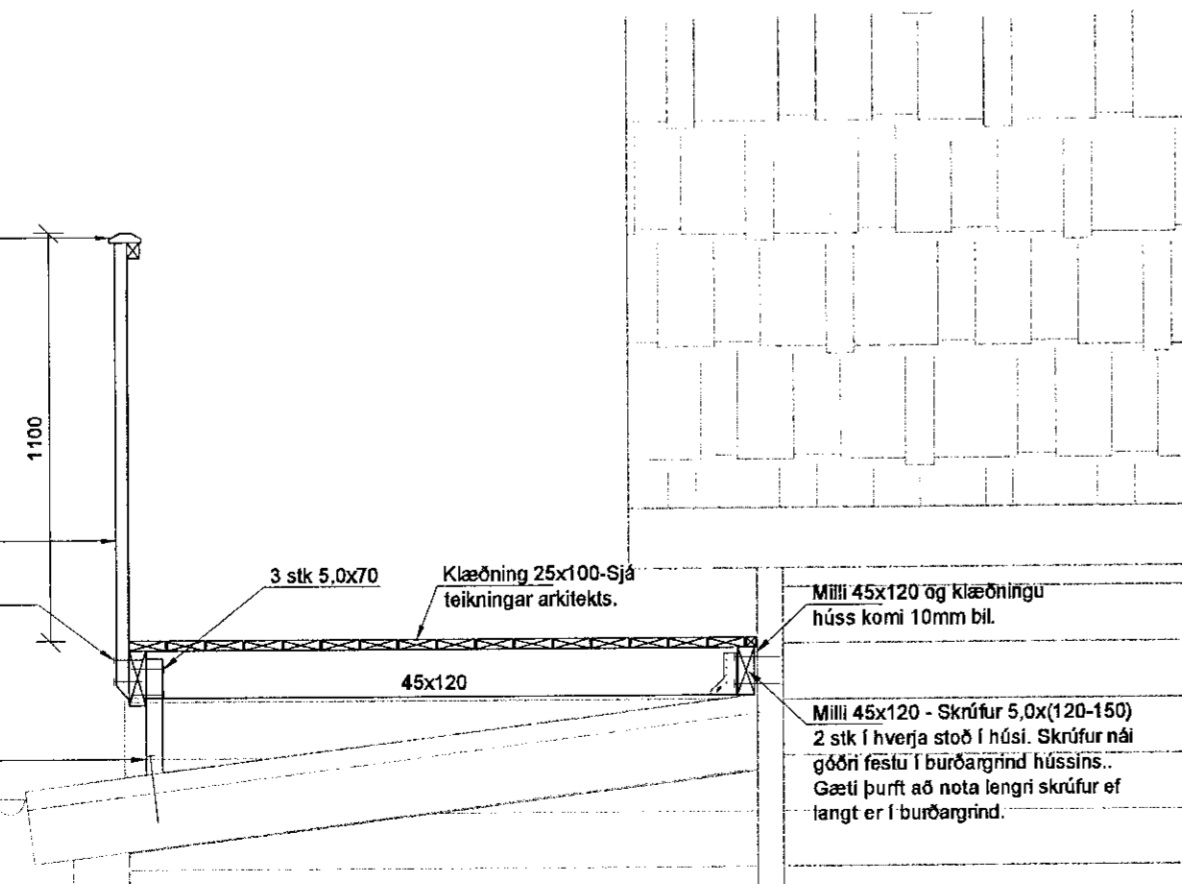

Útg. Dags. Skýring

Hannað/Yfirfarið

VSB
VERKFRÆÐISTOFA

Bæjarhrauni 20 / 220 Hafnarfjörður
Kennitala 710796-2899
Sími 585 8800
vsb@vsb.is / www.vsb.is

Áritun sérhönnuðar

Hannes Örn Jónsson
Kt. 080282 4469 • hannes@vsb.is

Verkefni

LÓUHRAUN 5
220 HAFNARFJÖRÐUR

Verklutl

Burðarvirki
Yfirbygging yfir svalir
Grunnmynd, deili og snið

Hannað HÖJ	Teiknað HÖJ	Yfirfarið GDG	Kvarði 1:20	/ A2	Síða -
Dags. 05.07.2019	Verkefni 18140	Teikning B5 022	Útgáfa -		