

Vaðað: 8.7.2019 13:23:10 Öpunum: 17.01.2019

Útg.	Dags.	Skýring	Br. af:	Yfir:
A	17.01.2019	Verkefning	IJ	BJP
B	31.05.2019	Teikning upplærd	IJ	BJP
C	06.07.2019	Sáttur færðar ásamt mállínu E	IJ	BJP

Skýringar.

Öll mál eru í mm, nema hæðarkótar í m.

Sjá almenn skýringabíð, teikningar XX_1_04_01, XX_1_04_02, XX_1_04_03, XX_1_04_04, XX_1_04_05, XX_1_04_06. Sjá einnig gataplön og teikningar annarra hönnuða sem tilheyra þessu verki.

Horft er niður á gólfð. Veggir ofan plötu eru sýndir með heilum línum, veggir og bitar neðan plötu eru sýndir með brotnum línum. Járn í efri brún plötu eru sýndir með heilum línum og eru auðkennd með bókstafnum T. Járn í neðri brún plötu eru sýndir með brotnum línum og eru auðkennd með bókstafnum B.

Innlímdir teinar og járn:
Lím skal vera Hilti HIT-HY 200 eða sambarilegt. Fylgja skal leiðbeiningum límframleiðanda um borun, hreinsun og límingu teina/járna.
Innlímt kambstál skal ekki vera nær brún en 60 mm.

ÁRITUN HÖNNUNARSTJÓRA:

ÚTI

ARKITEKTAR

BALDUR Ó. SVAVARSSON
ARKITEKT F.A.J. SAMARK
KT: 120357-5149

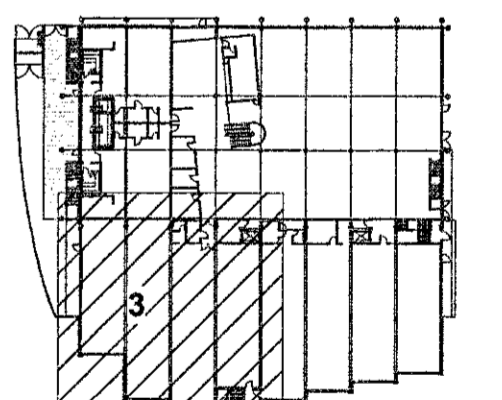

LYKILMYND



World Class
Tjarnarvellir 7
221 Hafnarfjörður

Burðarvirki
Járnbinding
Grunnmynd 1. hæð - Hluti 03

TEKNIÐMÉR	BLAÐSTÆRD	HANNAÐ:	IJ
2768-004	A1	TEKNAÐ:	APK
01_1_21_03		YFIRFARAÐ:	BJP

DAGS.	MÆLKVAÐI	ÚTGÁFA
17.01.2019	1 : 50	C

Öpufélagið og gagnaveitingarfélagið: 1810020

Höfundur: Bjarni Jón Pálsson

Hönnunargætt: Kt. 291163-5139

Bjarni J.P.

