

1 HÆÐ - VATNSÚÐAKERFI MILLI 1-8/A-D
1 : 50

(VERIÐ ER AÐ FULLHANNA
ELDHÚS: ÞVI ERU VATNSÚÐALAGNIR
PAR NÁLGUN Í BILI: 29.05.2019)

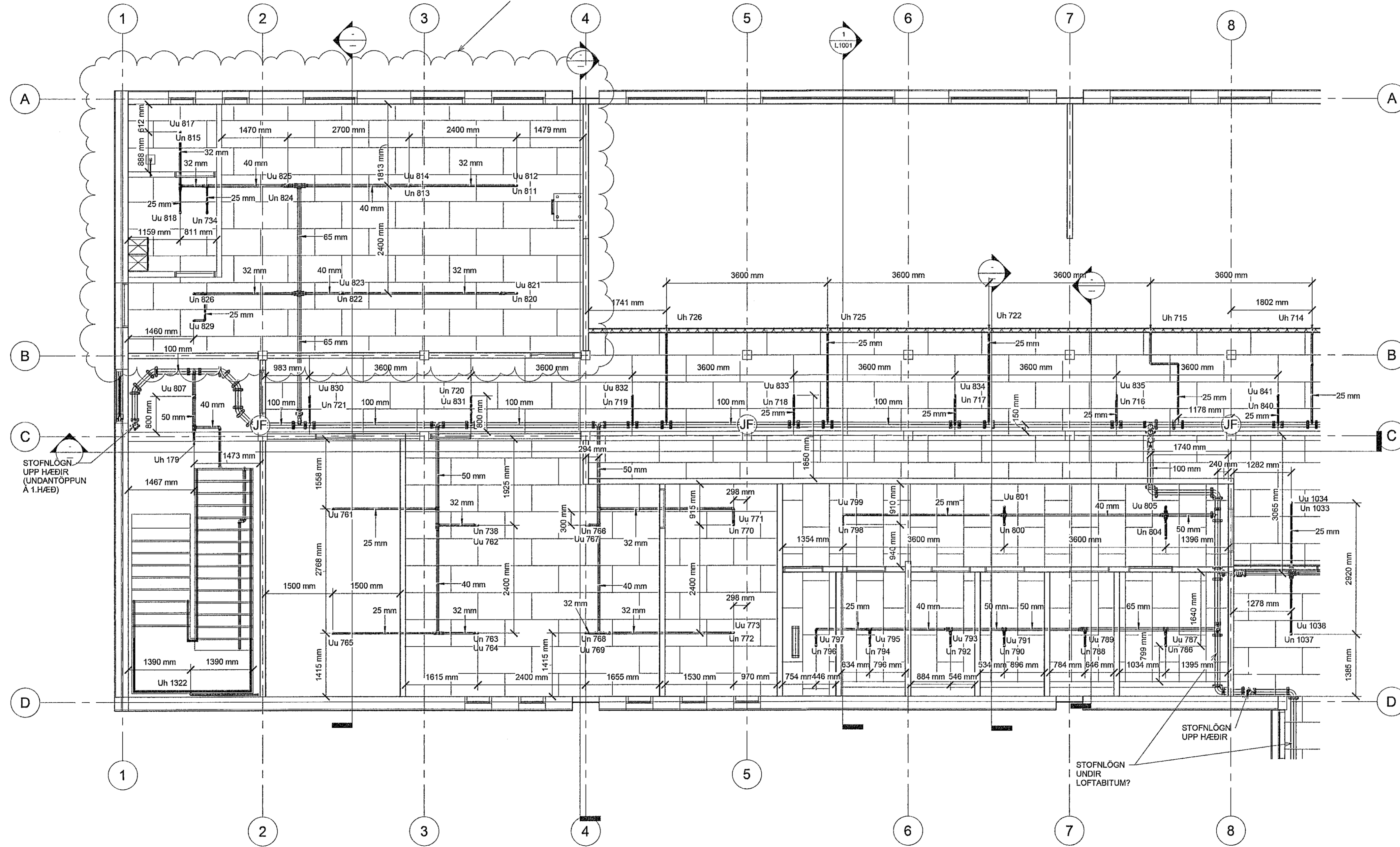

Samþykkt þann
12 JUL 2019
Byggingarfulltrúinn í Hafnarfjarðar
F.h. Sigurður Steinar Jónsson

Antun
Sigurður Einarsson - Kennitala: 110457-2789

| Nr. | Lýsing | Dagur |
|-----|------------------|------------|
| 1 | BREYTING | 31.05.2019 |
| 2 | ÁRITUN HONN.STJ. | 27.05.2019 |
| | | |
| | | |
| | | |
| | | |
| | | |
| | | |
| | | |
| | | |
| | | |

Brunahönnun slf
Ármúla 6, 108 Reykjavík
kt. 520115-1960,
Sími 6625990

FORNUBÚÐIR 5
HAFNARFJÖRÐUR

VATNSÚÐAKERFI - 1. HÆÐ
GRUNNYMID MILLI 1-3/A-B

Verknúmer: 17-208

Dagur: 31.05.2019

Telknað af: FÓ

Yfirfarir af: GK

L102

Kvarði: 1 : 50

ATHUGASEMD:
MIKID ER UM LAGNIR Í LOFTUM HÚSS. Á SUMUM STÖÐUM ERU LOFT TEKIN NIÐUR. Á FÝRSTU HÆÐ ERU LOFT TEKIN NIÐUR Á NOKKRUM STÖÐUM NEDAR EN 750mm, EN ÞAR ER GERT RÁÐ FYRIR ÚÐURUM Í MILLIRYMUM. EINS GETUR ÞURFT AÐ HLIDRA TIL ÚÐASTÚTUNOÐGNUM VEGNA ANNARS BUNADAR, EN ÞÁÐ SKAL ÞÁ GERT Í SAMRÁÐI VIÐ HÖNNUÐI. Í LOFTUM 5. HÆÐAR ÞARF AÐ LÁTA VEGGSTÚTA HALLA MEG LOFTI. ÚÐASTÚTAR AÐIR EN Í NIDURHENGÐUM LOFTUM SKULU VERA 75mm-300mm FRÁ LOFTI, ÞÁÐ ER, OFAN Á ÚÐASPJALD UPPRÉTTIS ÚÐARA 75mm, EN 300mm UNDIR ÚÐASPJALDS NIDURHANGANDI ÚÐASTÚTA. FJARLEGÐ OFAN Á SPJALD VEGGÚBARA SÉ 100mm-150mm FRÁ LOFTI.

AÐ ÖÐRU LEYTI ER VÍSAÐ TIL SKÝRINGABLAÐS.

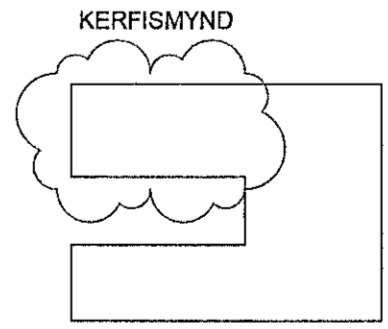

28-Jun-19 12:00:49 AM