

1. HÆÐ - VATNSÚÐAKERFI MILLI 8-14/D-I
1 : 50

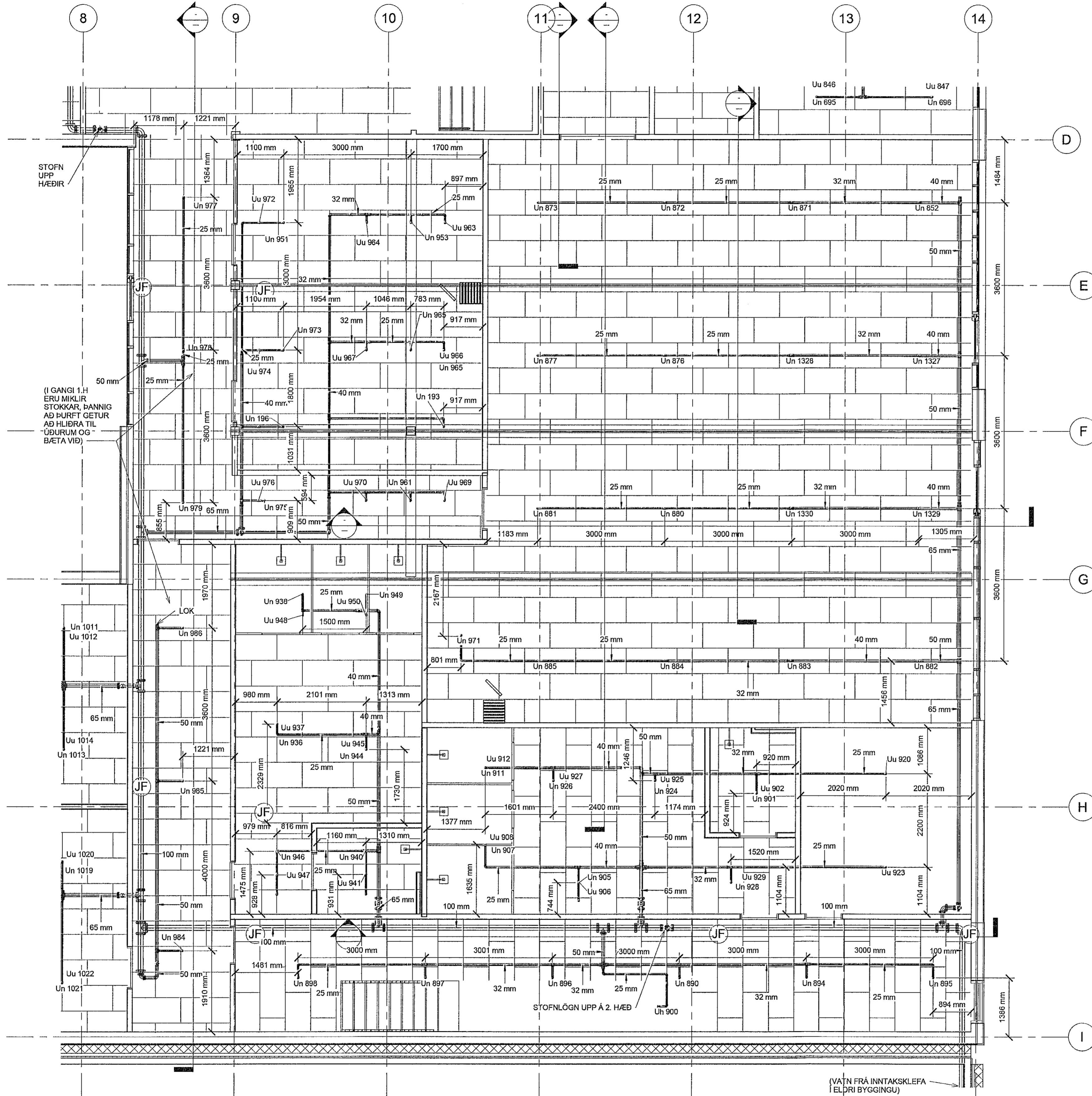

(I GANGI 1.H ERU MIKLIR STOKKAR, ÞANNIG AÐ ÞURFT GETUR AÐ HLIÐRA TIL ÚÐURUM OG ÆFTA VIÐ)

STOFNLOGN UPP Á 2. HÆÐ

(VATN FRÁ INNTAKSLEFA Í ELÐRI BYGGINGU)

Samþykkt þann
12 JUL 2019
Byggingarfulltröinn í Hafnarfjarðar
F.h. Sigurður Steinar Jónsson

b
Áritun
Sigurður Einarsson, Kennitala: 110457-2789

| Nr. | Lýsing | Dagur |
|-----|------------------|------------|
| 1 | BREYTING | 31.05.2019 |
| 2 | ÁRITUN HÖNN.STJ. | 27.05.2019 |

Brunahönnun slf
Ármúla 6, 108 Reykjavík
kt. 520115-1960,
Sími 6625990

FORNUBÜÐIR 5
HAFNARFJÖRÐUR

VATNSÚÐAKERFI - 1. HÆÐ
GRÜNNMYND MILLI 3-5/B-D

Verknúmer: 17-208

Dagur: 31.05.2019

Teiknað af: FÓ

Yfirfarið: *[Signature]* GK
L104

Kvarði: 1 : 50

ATHUGASEMD:
MIKID ER UM LAGNIR Í LOFTUM HÜSS. Á SUMUM STÖÐUM ERU LOFT TEKIN NIÐUR. Á FYRSTU HÆÐ ERU LOFT TEKIN NIÐUR Á NOKKRUM STÖÐUM NEDAR EN 790mm, EN ÞAR ER GERT RÁÐ FYRIR ÚÐURUM Í MILLIRYMU. EINS GETUR ÞURFT AÐ HLIÐRA TIL ÚÐASTUMLOGNUM VEGNA ANNARS BUNADAR, EN ÞAÐ SKAL ÞÁ GERT Í SAMRÁÐI VIÐ HÖNNUÐI. Í LOFTUM 5. HÆÐAR ÞARF AÐ LÁTA VEGGSTÚTA HALLA MEÐ LOFTI. ÚÐASTÚTAR AÐRIR EN Í NIÐURHENDUM LOFTUM SKULU VERA 75mm-300mm FRÁ LOFTI, ÞAÐ ER. OFAN Á ÚTASPJALD UPPTRETTS ÚÐARA 75mm, EN 300mm UNDIR. ÚÐASPJALDS NIÐURHANGANDI ÚÐASTÚTA. FJARLEGG OFAN Á SPJALD VEGGÚÐARA SÉ 100mm-150mm FRÁ LOFTI.

AÐ ÖÐRU LEYTI ER VISAÐ TIL SKÝRINGABLAÐS.

