1 1. HÆÐ - VATNSÚÐAKERFI MILLI 1-9/G-I

1 : 50

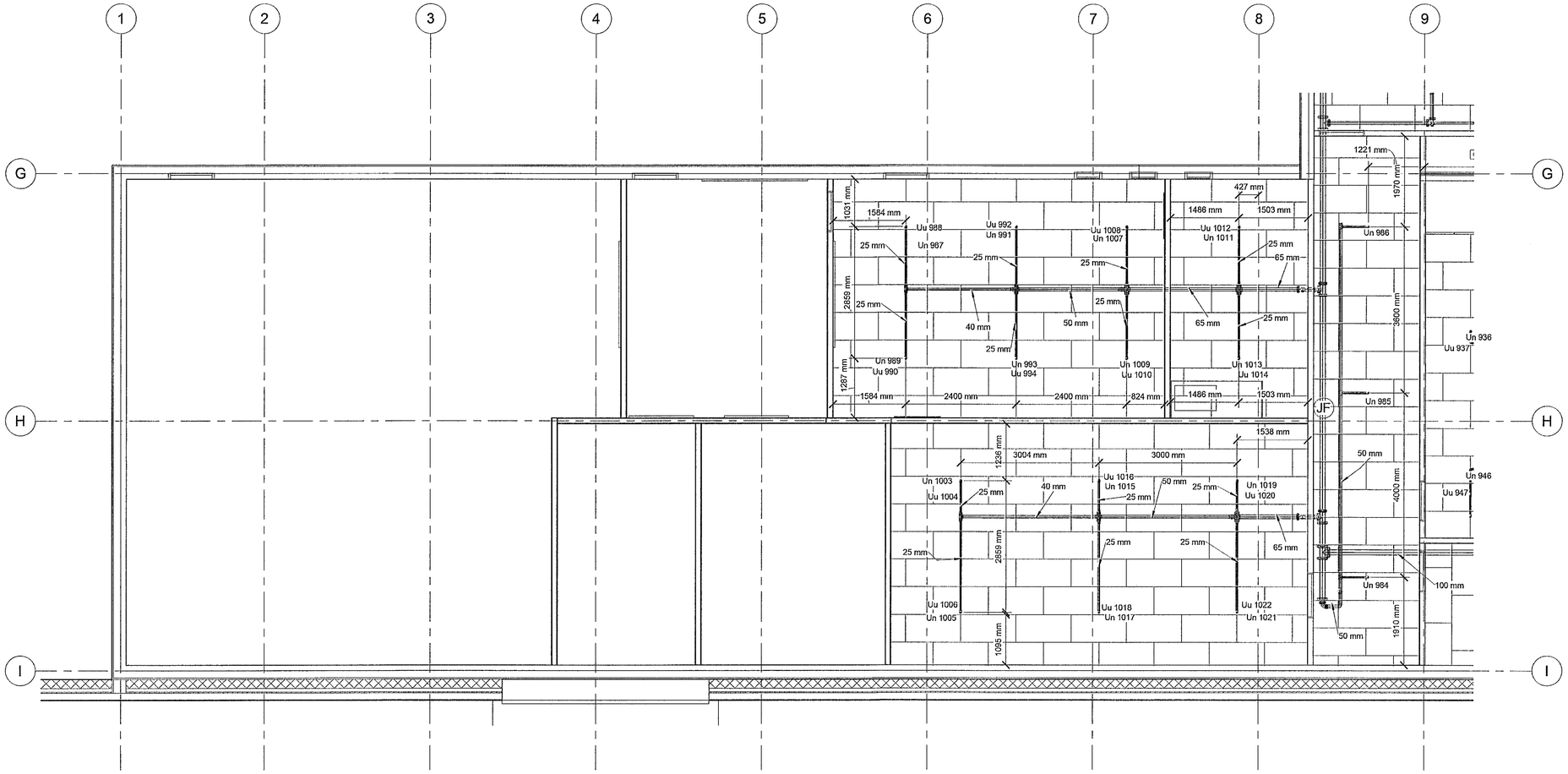

ATHUGASEMD:

MIKIÐ ER UM LAGNIR Í LOFTUM HÚSS. Á SUMUM STÖÐUM ERU LOFT TEKIN NIÐUR. Á FYRSTU HÆÐ ERU LOFT TEKIN NIÐUR Á NOKKRUM STÖÐUM NEÐAR EN 790mm, EN ÞAR ER GERT RÁÐ FYRIR ÚÐURUM Í MILLIRÝMUM. EINS GETUR ÞURFT AÐ HLIÐRA TIL ÚÐASTÚTUM/LÖGNUM VEGNA ANNARS BÚNAÐAR, EN ÞAÐ SKAL ÞÁ GERT Í SAMRÁÐI VIÐ HÖNNUÐI. Í LOFTUM 5. HÆÐAR ÞARF AÐ LÁTA VEGGSTÚTA HALLA MEÐ LOFTI. ÚÐASTÚTAR AÐRIR EN Í NIÐURHENGDUM LOFTUM SKULU VERA 75mm-300mm FRÁ LOFTI, ÞAÐ ER, OFAN Á ÚTASPJALD UPPRÉTTS ÚÐARA 75mm, EN 300mm UNDIR. ÚÐASPJALDS NIÐURHANGANDI ÚÐASTÚTA. FJARLÆGÐ OFAN Á SPJALD VEGGÚÐARA SÉ 100mm-150mm FRÁ LOFTI.

AÐ ÖÐRU LEYTI ER VÍSAÐ TIL SKÝRINGABLAÐS.

KERFISMYND

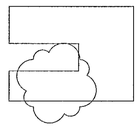

Samþykkt þann 12 JUL 2019
Byggingarfulltrúinn í Hafnarfirði
F.h. Sigurður Steinar Jónsson

BATTERÍKS ARKITEKTAR
Áritun hönnuðar/ábyrgðar:
Sigurður Einarsson - Kennitala; 110457-2789

Nr.	Lýsing	Dagur
1	BREYTING	31.05.2019
2	ÁRITUN HÖNN.STJ.	27.05.2019

Brunahönnun slf
Ármúla 6, 108 Reykjavík
kt. 520115-1960,
Sími 6625990

FORNUBÚÐIR 5
HAFNARFJÖRÐUR

VATNSÚÐAKERFI - 1. HÆÐ
GRUNNMYND MILLI 1-3/C-D

Verknúmer:	17-208
Dagur:	31.05.2019
Teiknað af:	FÓ
Yfirfarið af:	GK
	130666-3619
	L105
Kvarði:	1 : 50

28-Jun-19 12:06:00 AM