

1 2.HÆÐ - VATNSÚÐAKERFI MILLI 8-14/A-D
1 : 50

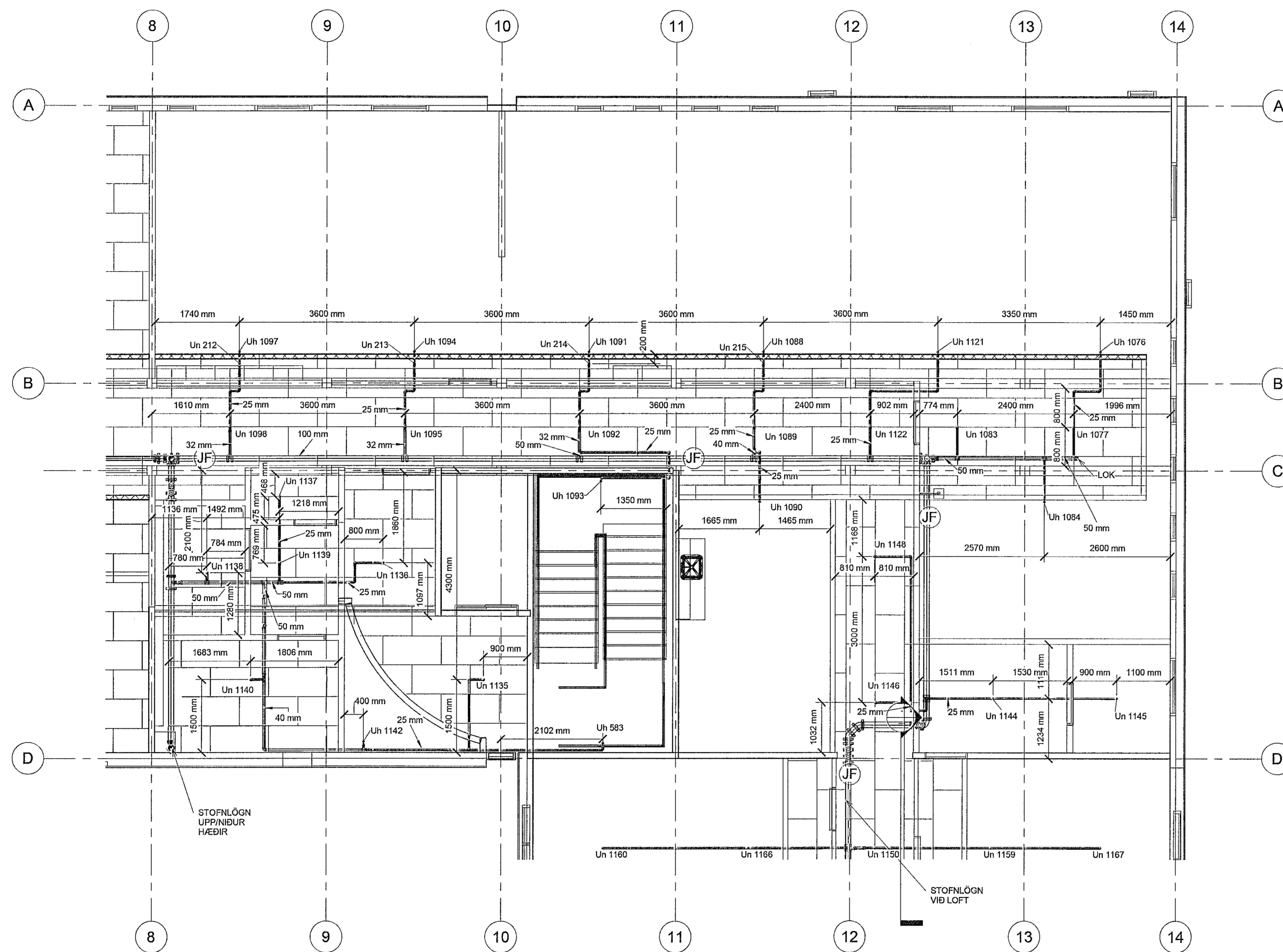

Samþykkt þann
12 JUL. 2019
Byggingarfulltrúinn í Hafnarfjarðar
F.h. Sigurður Steinarr Jónsson

BATTERÍÐ
ARKITEKTARSTJÓRA
Áritun hönnunarstjóra
Sigurður Einarsson - Kennitala: 110457-2789

Nr.	Lýsing	Dagur
1	BREYTING	31.05.2019
2	ÁRITUN HÖNN.STJ.	27.05.2019

Brunahönnun síf
Ármúla 6, 108 Reykjavík
kt. 520115-1960,
Sími 6625990

FORNUBÜÐIR 5
HAFNARFJÖRÐUR

VATNSÚÐAKERFI - 2. HÆÐ
GRUNNMYND MILLI 3-5/A-B

Verknúmer:	17-208
Dagur:	31.05.2019
Teiknað af:	FÖ
Yfirfarar:	GK
L202	
Kvarði:	1 : 50

ATHUGASEMD:
MIKID ER UM LAGNIR Í LOFTUM HÖSS. Á SUMUM STÖÐUM ERU LOFT TEKIN NIBUR. Á FYRSTU HÆÐ ERU LOFT TEKIN NIBUR Á NOKKRUM STÖÐUM NEDAR EN 790mm, EN ÞAR ER GERT RÁÐ FYRIR ÚÐURUM Í MILLIRYMUM. EINS GETUR ÞURFT AÐ HLÍÐRA TIL ÚÞASTÚTUM/LOGNUM VEGNA ANNARS BUNADAR. EN ÞAÐ SKAL ÞÁ GERT Í SAMRÁÐI VIÐ HÖNNUNDI. Í LOFTUM 5. HÆÐAR ÞARF AÐ LATA VEGGSTÓTA HALLA MEG LOFTI. ÚÞASTÚTAR AÐRIR EN Í NIBURHENDUM LOFTUM SKULU VERA 75mm-300mm FRÁ LOFTI, ÞAÐ ER, OFAN Á ÚTASPJALD UPPRETTIS ÚÐARA 75mm, EN 300mm UNDIR. ÚTASPJALDS NIBURHANGANDI ÚÞASTÚT. FJARLEGD OFAN Á SPJALD VEGGÚÐARA SÉ 100mm-150mm FRÁ LOFTI.
AÐ ÖÐRU LEYTI ER VÍSAD TIL SKÝRINGAÐLAÐS.

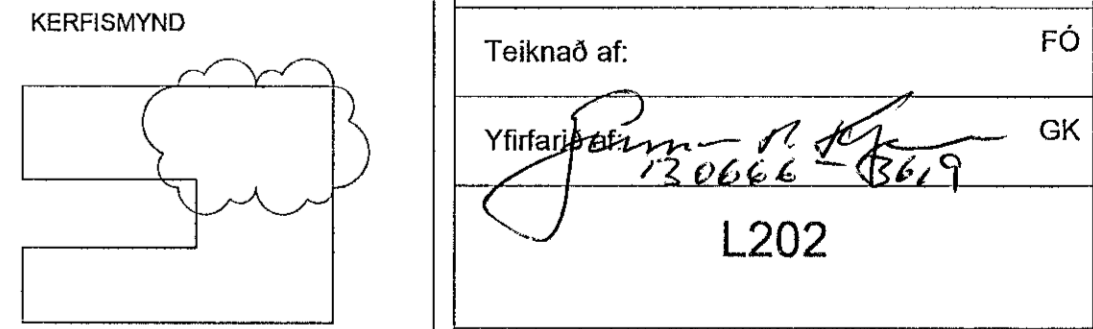

28-Jun-19 12:09:54 AM