

1 4. HÆÐ - VATNSÚÐAKERFI MILLI 1-8/A-D  
1:50

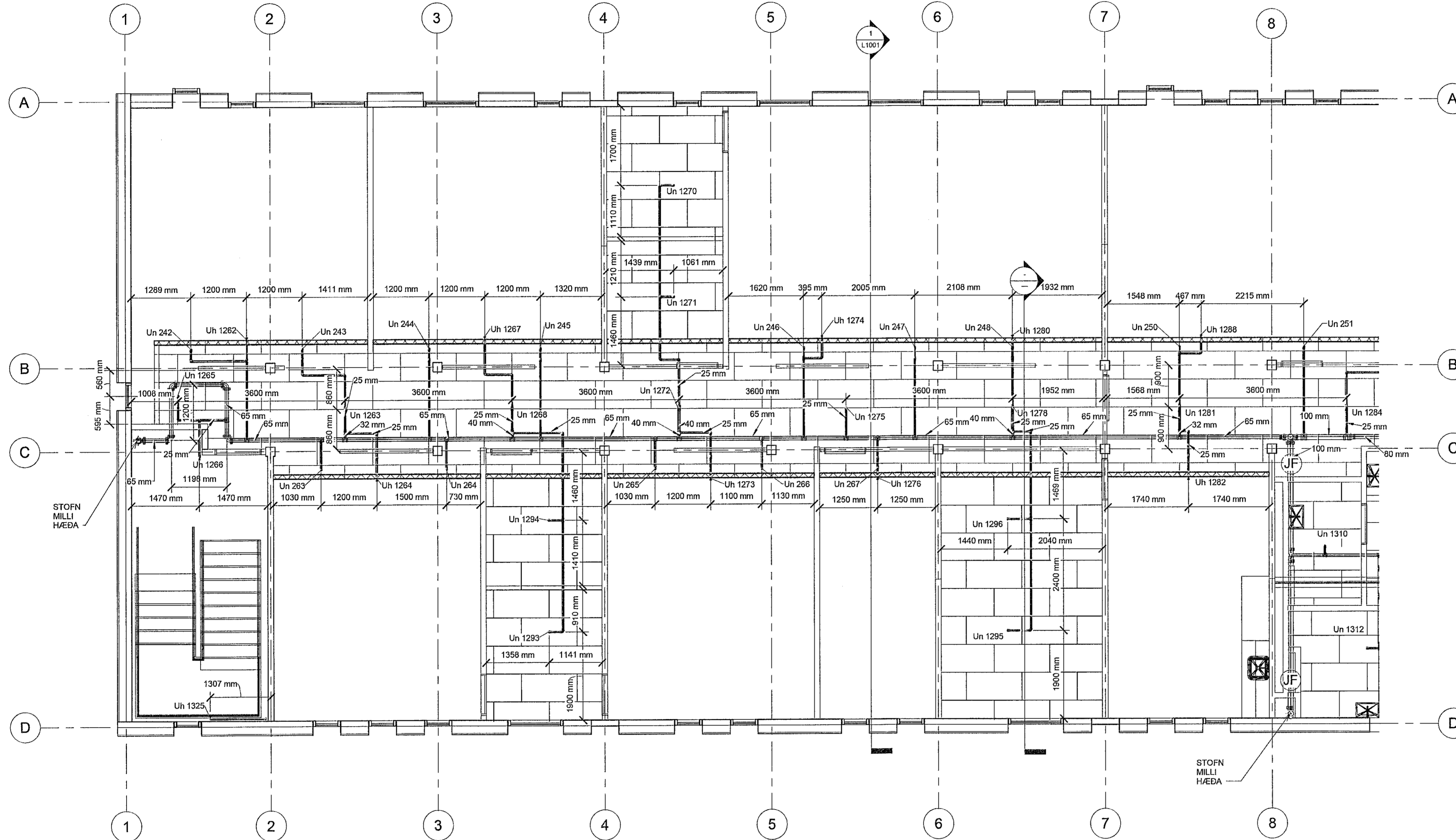

Samþykkt þann  
12. JUL. 2019  
Byggingarfulltrúinn í Hafnarfirði  
F.h. Sigurður Steinar Jónsson

Árinn  
BATTERÍHÖRRA  
ARKITEKTUR  
Sigurður Einarsson - Kennitala: 110457-2789

Nr.	Lýsing	Dagur
1	BREYTING	31.05.2019
2	ÁRITUN HÖNN.STJ.	27.05.2019

Brunahönnun síf  
Ármúla 6, 108 Reykjavík  
kt. 520115-1960,  
Sími 6625990

FORNUBÚÐIR 5  
HAFNARFJÖRÐUR

VATNSÚÐAKERFI - 4. HÆÐ  
GRUNNMYND MILLI 1-3/A-B

Verknúmer: 17-208

Dagur: 31.05.2019

Teiknað af: FÓ

Yfirlit: *Jóhanna P. Jónsdóttir* GK  
130666-8619

L401

Kvarði: 1:50

ATHUGASEMD:

MIKID ER UM LAGNIR Í LOFTUM HÜSS. Á SUMUM STÖÐUM ERU LOFTI TEKIN NIÐUR. Á FYRSTU HÆÐ ERU LOFTI TEKIN NIÐUR Á NOKKRUM STÖÐUM NEÐAR EN 790mm, EN ÞAR ER GERT RÁÐ FYRIR ÚÐURUM Í MILLIRYMUM. EINS GETUR ÞURFT AÐ HJÚÐRA TIL ÚÐASTUTUMLOGNUM VEGNA ANNARS BUNADAR, EN ÞAÐ SKAL ÞÁ GERT Í SAMRÁÐI VIÐ HÖNNUÐI. Í LOFTUM 5. HÆÐAR ÞARF AÐ LÁTA VEGGISTÚTA HALLA MEÐ LOFTI ÚÐASTÚTAR AÐRIR EN Í NIÐURHENGDUM LOFTUM SKULU VERA 75mm-300mm FRÁ LOFTI, ÞAÐ ER, OFAN Á ÚTASPJALD UPPRÉTTIS ÚÐARA 75mm, EN 300mm UNDIR. ÚTASPJALDS NIÐURHANGANDI ÚÐASTÚTA. FJARLEGG OFAN Á SPJALD VEGGÚÐARA SÉ 100mm-150mm FRÁ LOFTI.

AÐ ÖÐRU LEYTI ER VISAÐ TIL SKÝRINGABLAÐS.

