

**IR102 Snið A-A**  
mkv: 1 : 20

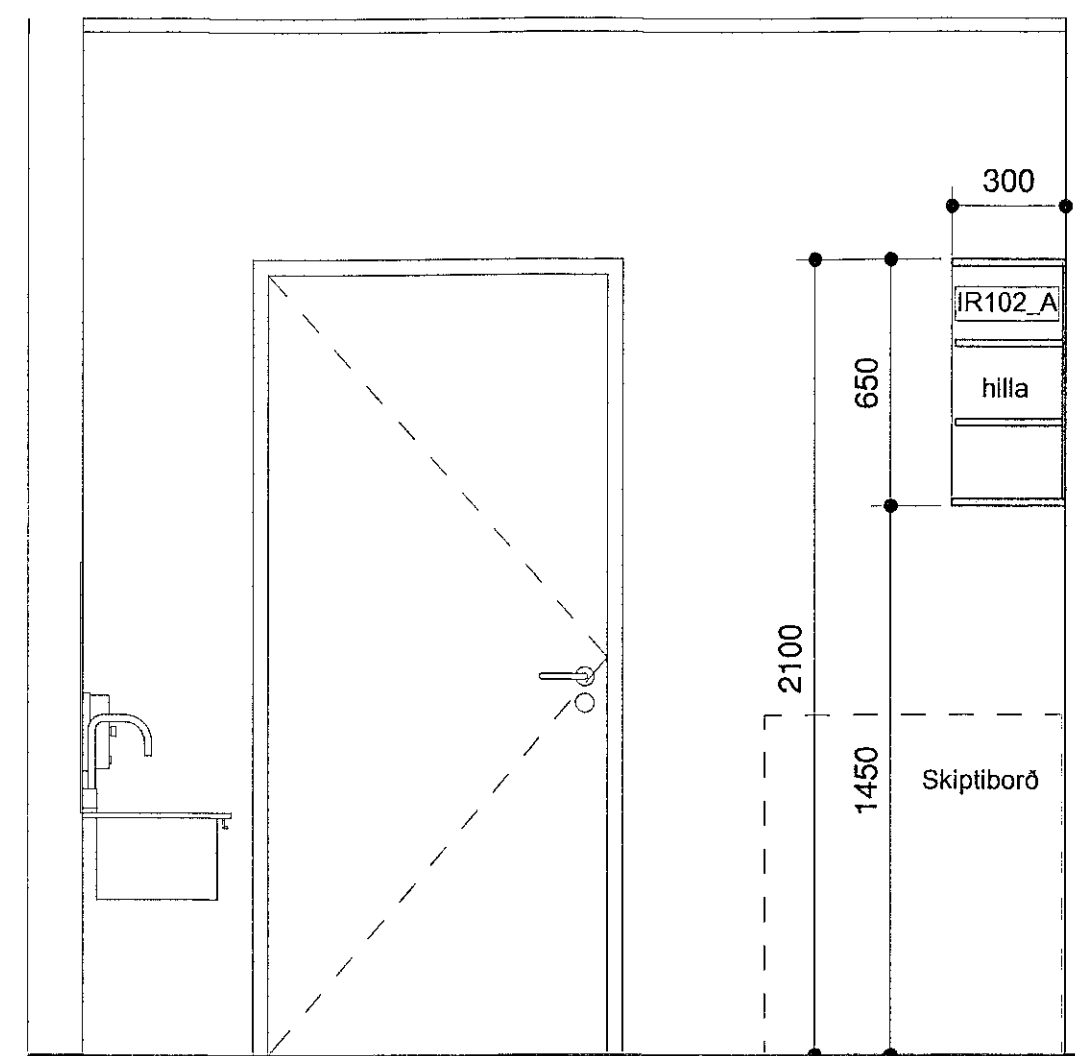

**IR102 Snið C-C**  
mkv: 1 : 20

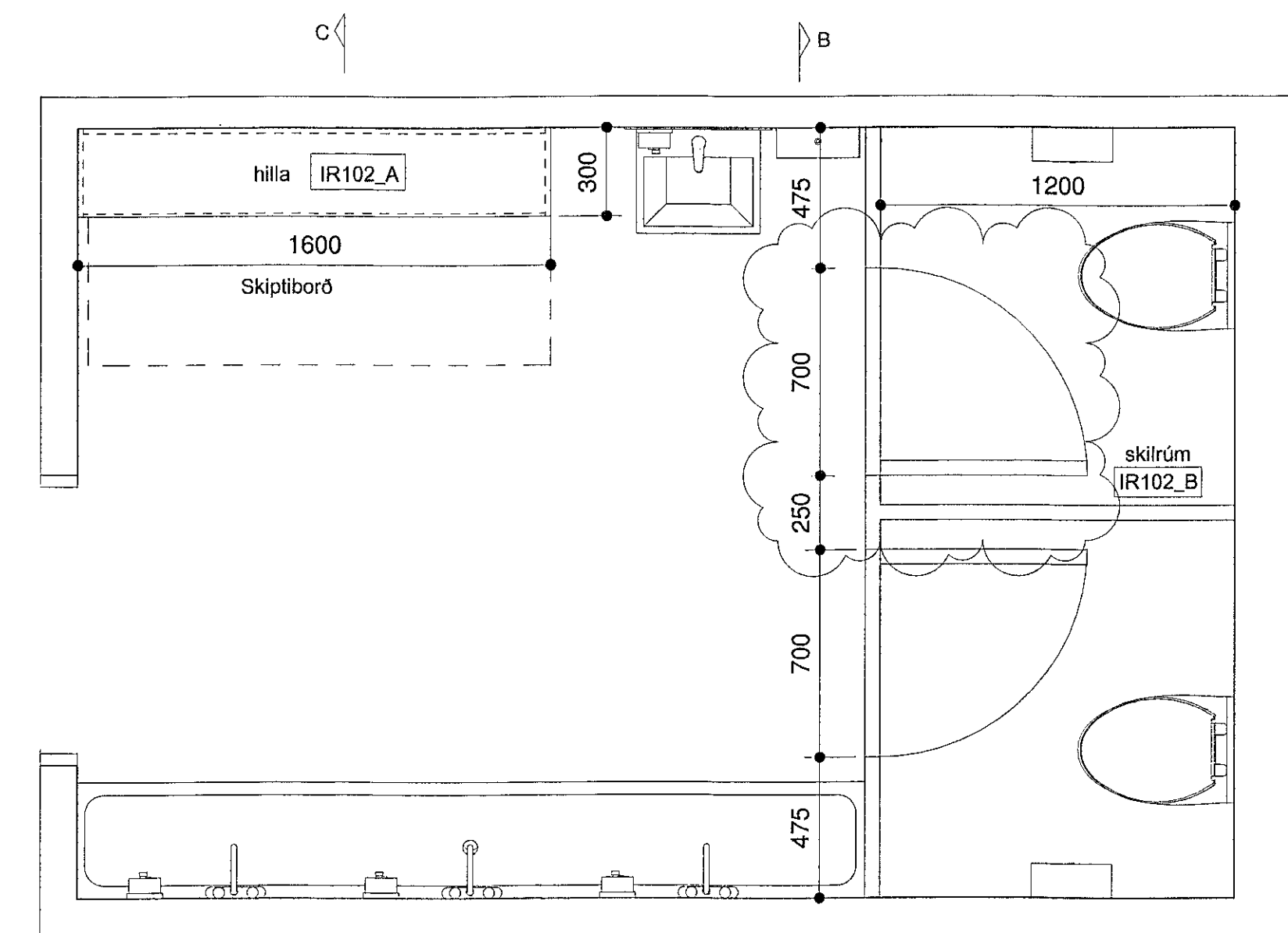

**IR102 Grm A1.26 og A1.28**  
mkv: 1 : 20

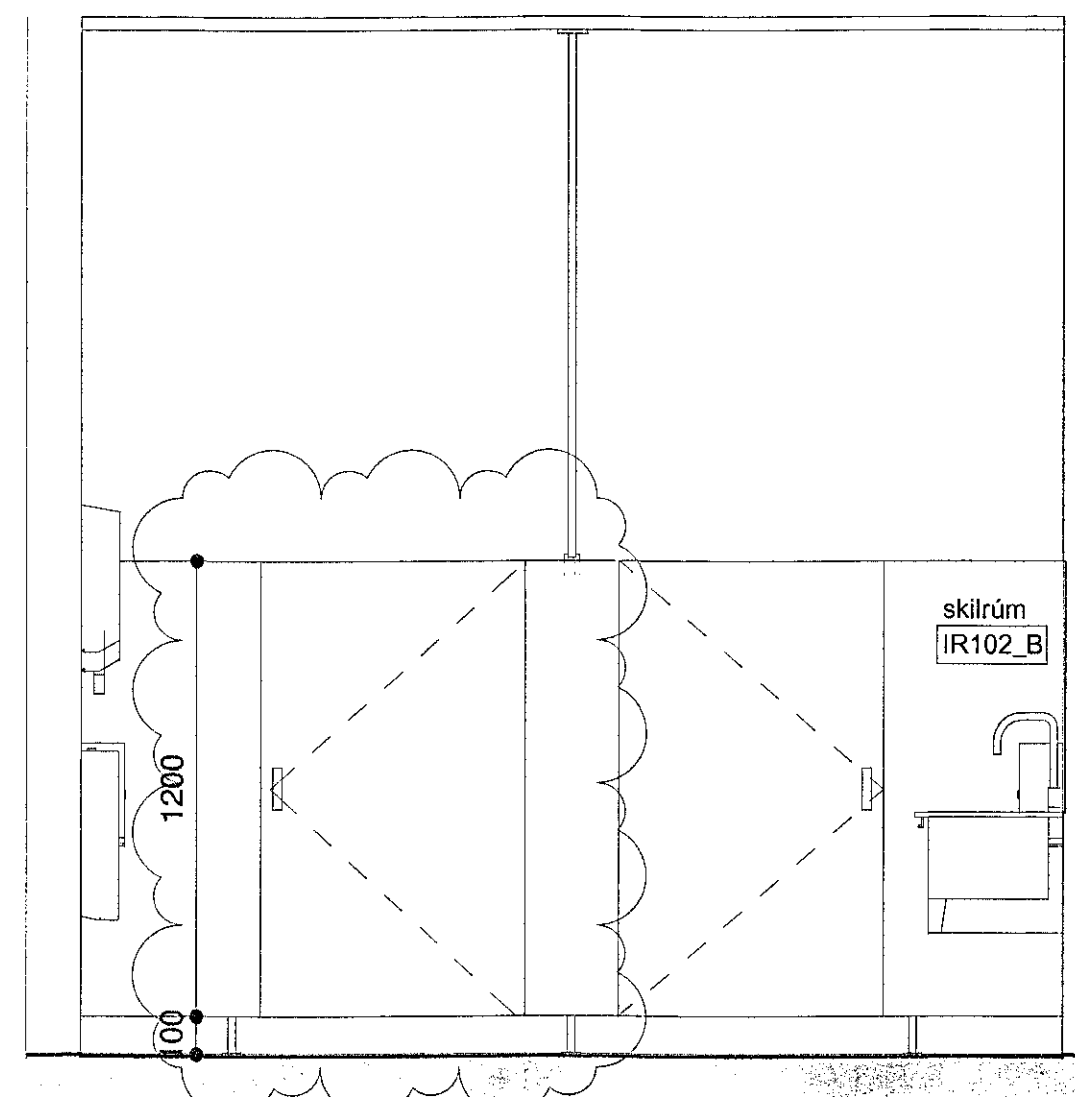

**IR102 Snið B-B**  
mkv: 1 : 20

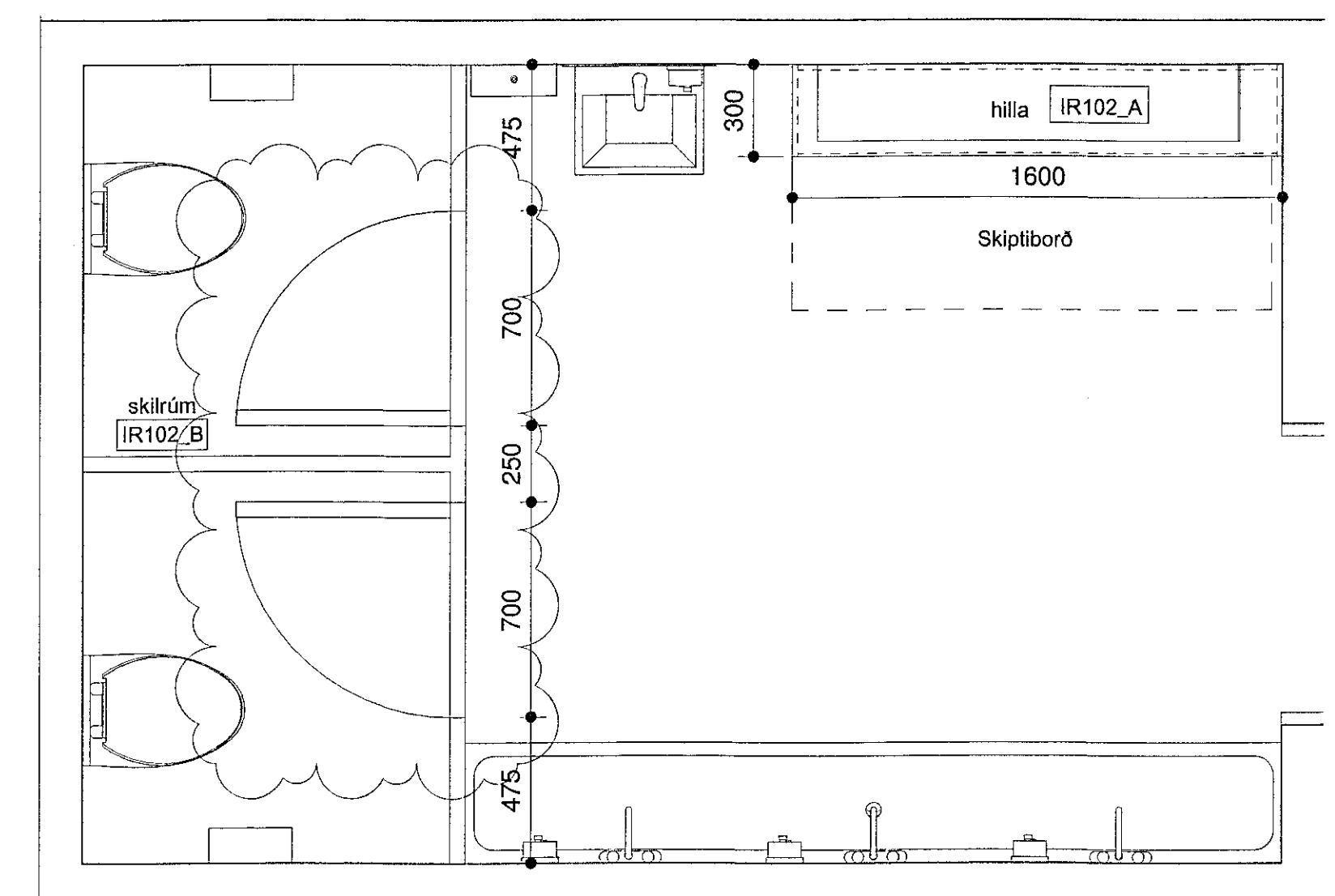

**IR102 Grm A1.09 og A1.08**  
mkv: 1 : 20

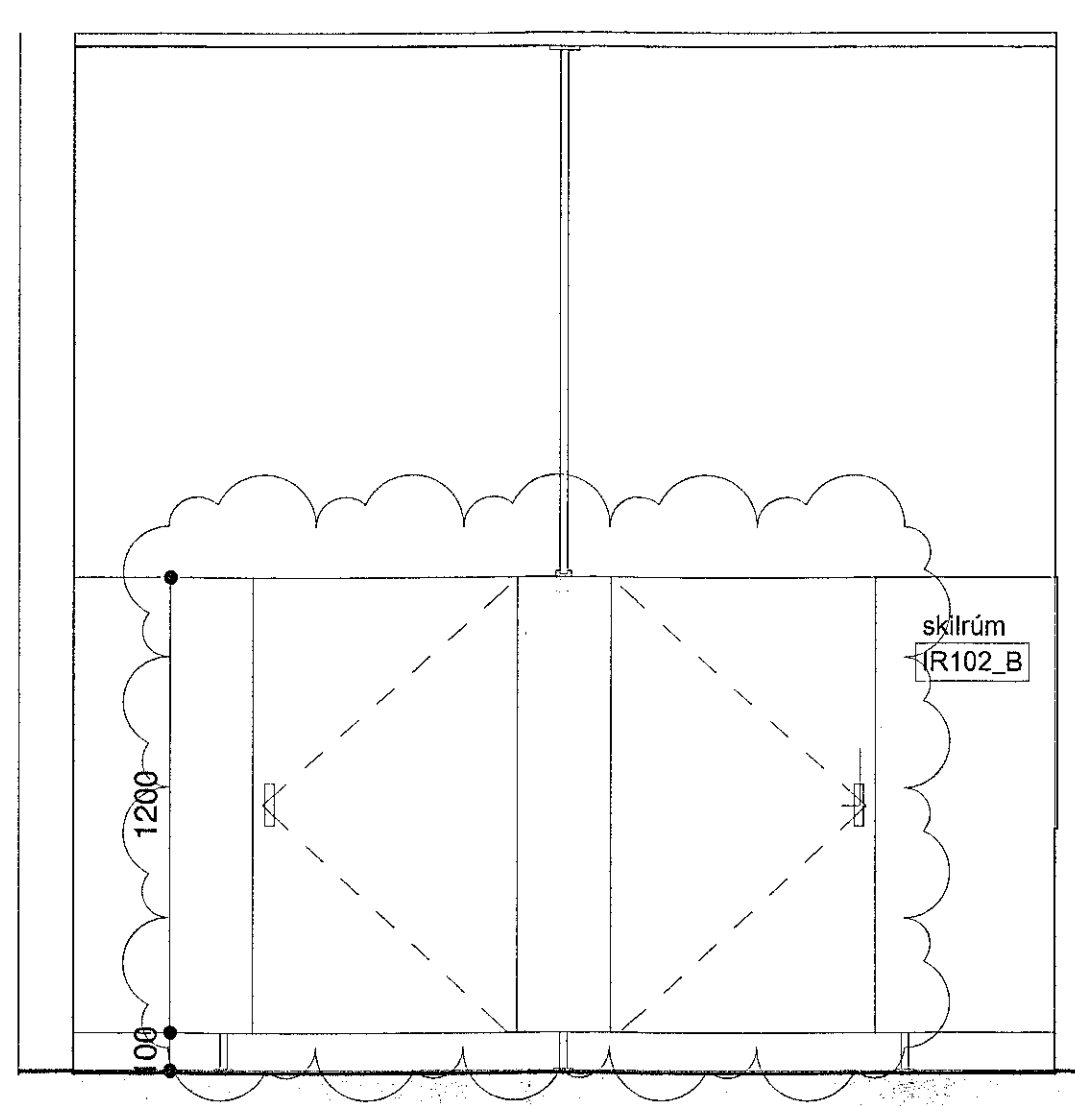

**IR102 Ásýnd D**  
mkv: 1 : 20

**EFNI OG UPPBYGGING:**

Innréttingateikningar fyrir snyrtingar á heimasvæðum leikskóla:  
A1.26, A1.28, A1.09 og A1.11

**IR102 A - Hilla:**

- 4.stk. í heildina. Ein hilla inn á hverja snyrtingu.
- 18mm spónaplötuefni.
- Sjánlegar hliðar, klæddar hvítu harðplasti.
- Bakplata er klædd hvítu harðplasti.
- Gera þarf ráð fyrir veggfestingum.
- Hliðar að innanverðu eiga að vera síboraðar fyrir færanlegar hillur.
- Hillufjöldi: 2

**IR102 B - Skilrúm:**

- 25mm spónarplötur.
- Klætt hvítu harðplasti.
- Stálfaetur boltaðir í gólf.
- Hliðar upp við vegg eru veggfestar.
- Hurðir fyrir öllum básum, klæddar hvítu harðplasti.
- Styrking á miðjuþil festist í loft og skal vera úr stáli, sambærilegu og er í fótum.

Samþykkt þann  
23 ágúst 2019  
Byggingafultrúmmiðstöðun

Öll mál skulu tekin á staðnum fyrir smíði

VERKTEIKNINGAR SKV. SAMPYKKTUM  
ADALUPPDRATTUM ÞANN: 19.09.2018

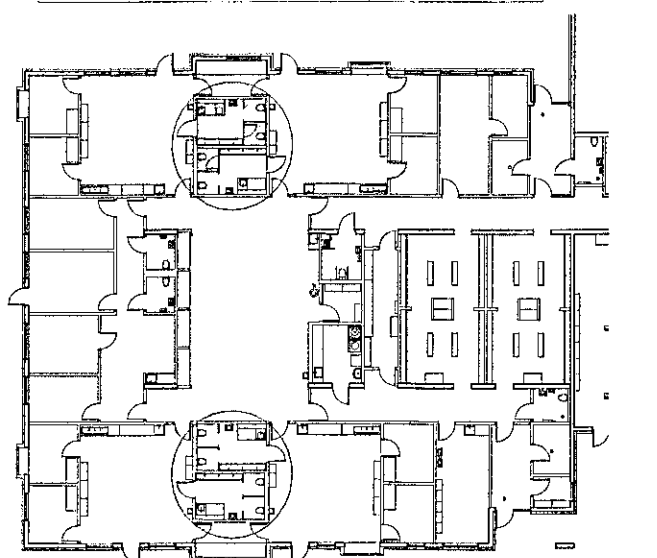

B 13.08.2019 Hurðir settar á alla bása  
A 06.06.2019 Teikningar til byggj. fulltrúa

VERKHEM  
Hádegisskarð 1, Hafnarfirði  
Skóli  
Verkteikningar

VERK  
IR102\_ A1.26 Snyrtingar

MÁL: 1 : 20 / A1  
HÁNNAR: ISC  
TEIKNAR: IT/SAB

VERKNUMER: 484-02  
FL. TEIKNINGNUMER: 04 3.2-102  
ÓTG: B

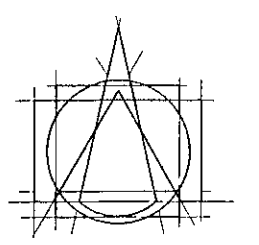

**Tark**  
ARKITEKTAR

BRAUTARHOLI 6 - 105 REYKJAVÍK - ÍSLAND  
Sími: 540 5700  
leiknistofan@tark.is  
www.tark.is

Ívón Stefán Cilla  
Arkitekt FAI FSSA

KL:141155-4159

Öll rétt og allt teikningu, að hluta eða heild, er hluti samþykktu niðurstöðu, skv. ákvæðum Niðurstöðugá.