

HITALAGNIR SKÝRINGAR:

NEYSLUVATNSLAGNIR SKULU VERA Í SAMRÆMI VIÐ KAFLA 14.5 BYGGINGAREGLUGARÐAR 112/2012 MEÐ ÁORÐNUM BREYTINGUM OG ÍST 67:2003. UM LAGNIRNAR SKAL GILDA EFTIRFARANDI, NEMA ANNAD KOMI FRAM Á TEIKNINGUM EÐA Í VERKLYSINGU.

SÝNILEGAR NEYSLUVATNSLAGNIR SKULU VERA ÚR RYDFRÍU STÁLI. PLASTHÚÐADAR MEÐ PRESSUÐUM SAMSETNINGUM. NEYSLUVATNSLAGNIR Í VEGGJUM SKULU VERA ÚR AL-PEX EÐA SVÖRTU STÁLI MEÐ PRESSUÐUM SAMSETNINGUM. FESTINGAR OG FRÁGANGUR LAGNA SKAL VERA Í SAMRÆMI VIÐ LEIÐBEINGINGAR FRAMLEIÐANDA.

VATNSLAGNIR SKAL DRÝSTIPRÓFA VIÐ 6 BARA DRÝSTING, OG SKAL HANN HALDAST OBREYTTUR Í SÓLARHRING.

NEYSLUVATNSLAGNIR Í GÓLFI ERU PEX LAGNIR Í HLÍFDARKÁPU. Á NEDRI HÆÐ ER KALDAVATNSLÖGN STAÐSETT UNDIR EINANGRUN BOTNPLÖTU TIL AÐ TRYGGJA KALDARA VÁTN. HEITT NEYSLUVATN ER BUNDIÐ NEDAN Í JÄRNAGRIND BOTNPLÖTU. Á EFRI HÆÐ ERU NEYSLUVATNSLAGNIR LAGÐAR NEDAN Á MILLIPLÖTU OG/EDA INNSTEYPTAR Í HANA.

NEYSLUVATNSLAGNIR ERU PEX LAGNIR MEÐ PRESSUÐUM TENGJUM. Ø 32x2,5 - Ø 20x2,5 - Ø 16x2,0

ALLT EFNI SKAL VERA VOTTAD AF NMI.

- HL Handlaug
- SV Skolvaskur
- SB Skurtubað
- BK Bæðjar
- VS Vatnssalerni
- PV Þvottavél
- EV Ekdúsvaskur
- PN Þakniðurfall

Neysluvatn, kalt —————
Neysluvatn, kalt - - - - -

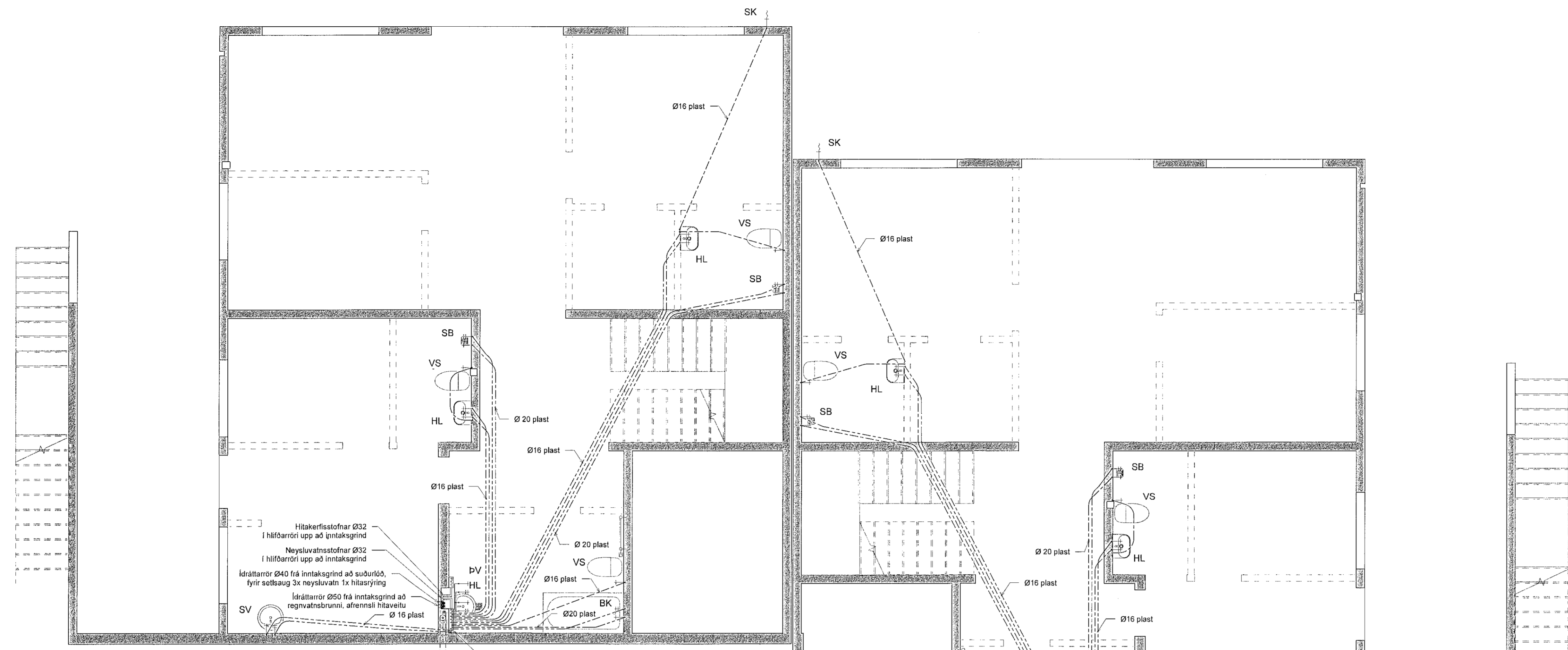

1 Nedri hæð, neysluvatnslagnir
Mkv. 1 : 50

Ídráttarör fyrir vatnsinntök, heitt og kalt. Inn úr vegg frá götu í sömu hæð og heimæðar. Innstept í milli vegg á neðri hæð og nær upp í úrtak í vegg í bilgeymsku.

Tengigrind fyrir neysluvatn á neðri hæð

Tengigrind fyrir neysluvatn á neðri hæð

Ídráttarör fyrir vatnsinntök, heitt og kalt. Inn úr vegg frá götu í sömu hæð og heimæðar. Innstept í milli vegg á neðri hæð og nær upp í úrtak í vegg í bilgeymsku.

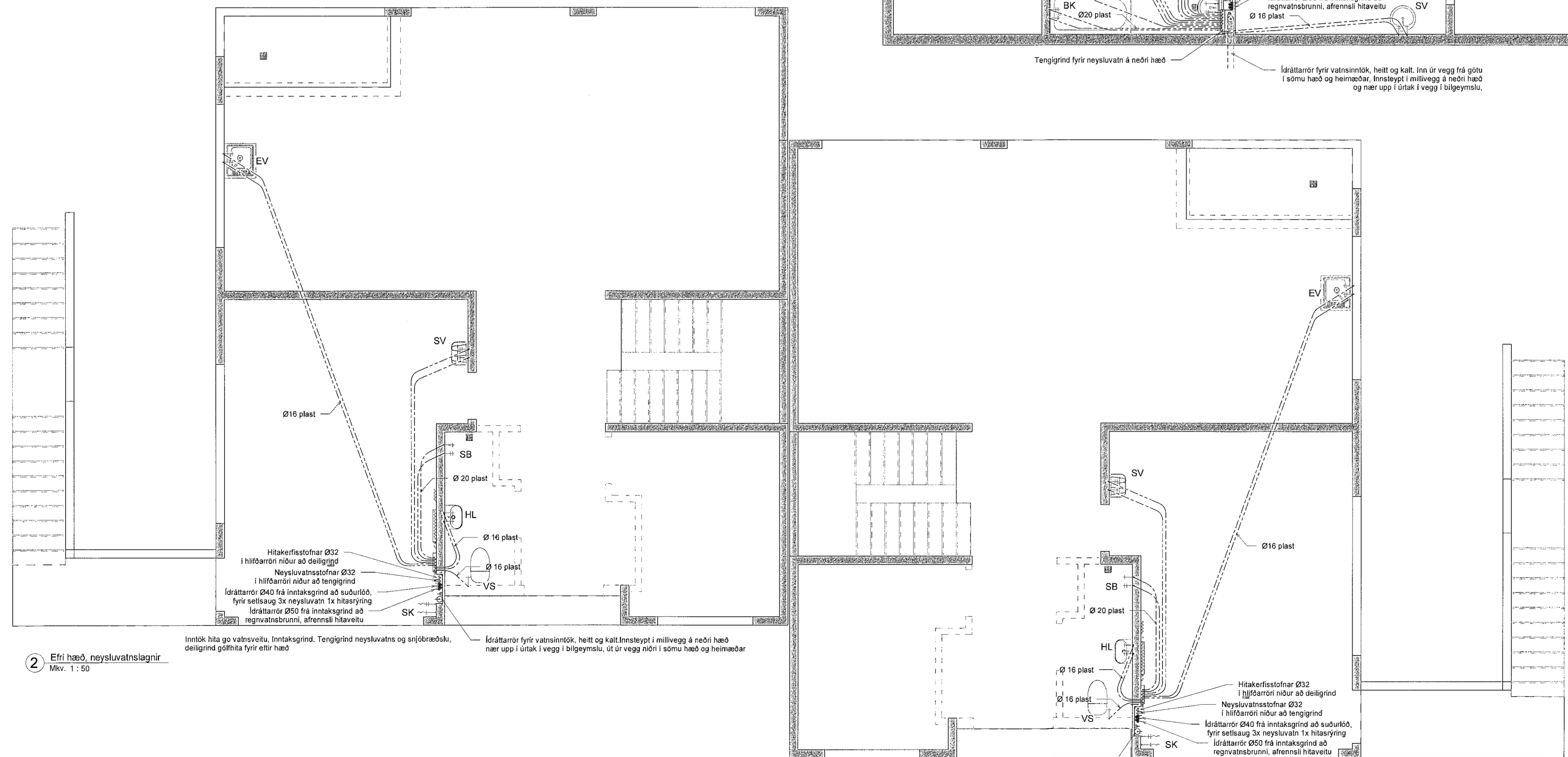

2 Efri hæð, neysluvatnslagnir
Mkv. 1 : 50

Inntök hita go vatnsveitu. Inntaksgrind. Tengigrind neysluvatns og snjóbræðslu, deiliggrind gölfhita fyrir etfir hæð

Ídráttarör fyrir vatnsinntök, heitt og kalt. Innstept í milli vegg á neðri hæð nær upp í úrtak í vegg í bilgeymsku, út úr vegg niðri í sömu hæð og heimæðar

Ídráttarör fyrir vatnsinntök, heitt og kalt. Innstept í milli vegg á neðri hæð nær upp í úrtak í vegg í bilgeymsku, út úr vegg niðri í sömu hæð og heimæðar

Inntök hita go vatnsveitu. Inntaksgrind. Tengigrind neysluvatns og snjóbræðslu, deiliggrind gölfhita fyrir etfir hæð

Ingvar Gýgjar Sigurðarson	
Vöðgrind 22 650 Sauðárkrúkur Netfang: igg@smnet.is Sími 868-5052	
Teknað:	Ábyrgðarmaður / höfundur / hönnuðastjóri
IGS / PEP	Ingvar G. Sigurðarson
Unnið fyrir:	Ingvar Gýgjar Sigurðarson Kt. 020884-3639
Leigutaka löðar	
Verkskipti:	Möbergsskarð 1-3
Verkskipti:	Neysluvatnslagnir
Mælfærði:	1:50
Útgáfudagur:	30. júl. 2019
Útgáfunúmer:	1. útg. frumgerð
Verkskipti:	3061
Verkskipti:	A1
Verkskipti:	P104
Verkskipti:	30. júl. 2019

