

Miðvangur 141

Raftákn

- ✕ Loftljós
- ✕ Veggljós
- Rofi
- ♂ Samrofi
- ♂ Krossrofi
- ⊙ Þrýstiháppur
- ⊙ Þrýstihá, dimmi/dimmar gætu verið í töflu
- ⊙ Tengill
- ⊙ Fjarskipti-Lofnet
- Ledljós
- ⊙ Hreyfiskynjari
- ⊙ Blajla
- ⊙ Jarðbinding
- ⊙ Rör upp
- ⊙ Rör niður
- ⊙ Dyrasími
- ⊙ Dyrasími útistöð
- ⊙ Töflur T-1
- ⊙ Smáspennut S-1

Miðvangur 145

Miðvangur 141

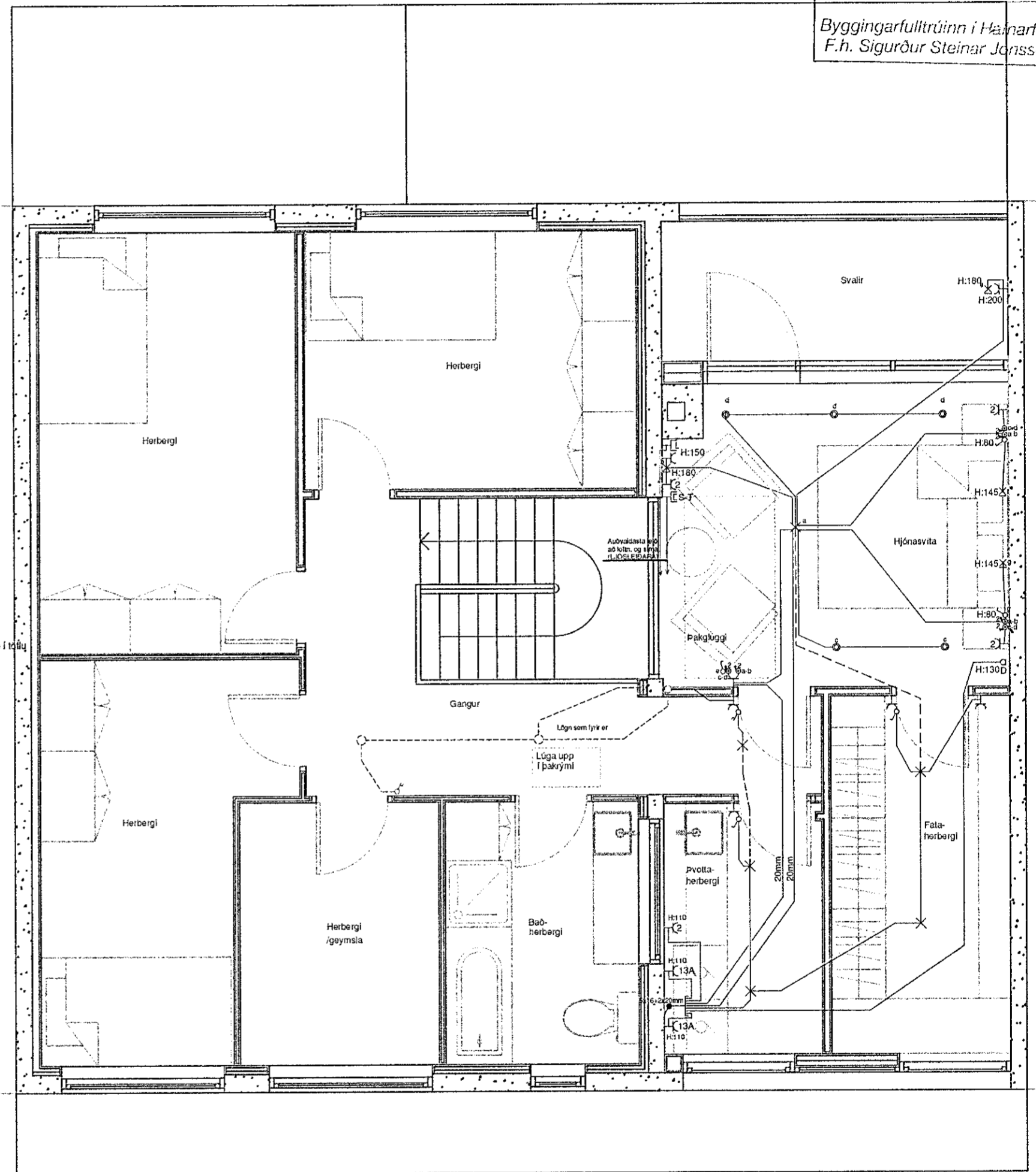

Almennar skýringar

Allar almennar raftágnir séu 16mm plastpípur ídregnar 3x1,5q vír.  
Málstraumur raðbúnaðar sé 10A

Boðlagirnir ( sími, loftnet og tölvulagnir ) skulu lagðar með 20mm plastpípum.

Almennt skulu tenglar vera tvöfaldir.  
Undantekning er þegar tengill kemur við hlið rofa í 110 sm hæð og sértenglar sem eru 16A.

Gefin hæðarmál eru í sm frá fullfrágengnu gólfi í miðja dós og frá miðri dós í miðja dós.  
Öll tákn eru táknað og ber að samræma lagnir að tækjum eftir aðstæðum á staðnum og eftir sérteikningum.

Hæð veggjóna er 180 sm.  
Hæð rofa er 110 sm.  
Hæð rofa við rúm er 80 sm.  
Hæð almennra tengla er 20 sm.  
Hæð lofnets- og símatengla eru 20 s

Við nákvæma staðsetningu dósa skal farið eftir smíða- og innréttingateikningum

OFANGREINT GILDIR NEMA ANNARS SÉ GETIÐ Í UPPDR/ETTI.

Sturla Snorrason rafvt.  
Syðri-Hamrar 1 851 Hella S:6909060  
H: St.Sn. Kt. 270140-4409  
Dags. apríl 2019 stullisnorra@gmail.com  
Mál: 1:50 Fullnaðarteikning  
Blað 2 af 2  
Bláðstærð A2

*St. Sn.*

Miðvangur 143 220 Hafnarfirði  
Viðbygging  
Rafloagn  
Grunnmynd  
Verk 04-19-05

*Jóh. S. Jónsson*