GÓLFHITALAGNIR, VIÐBYGGING, GRUNNMYND. 1:50

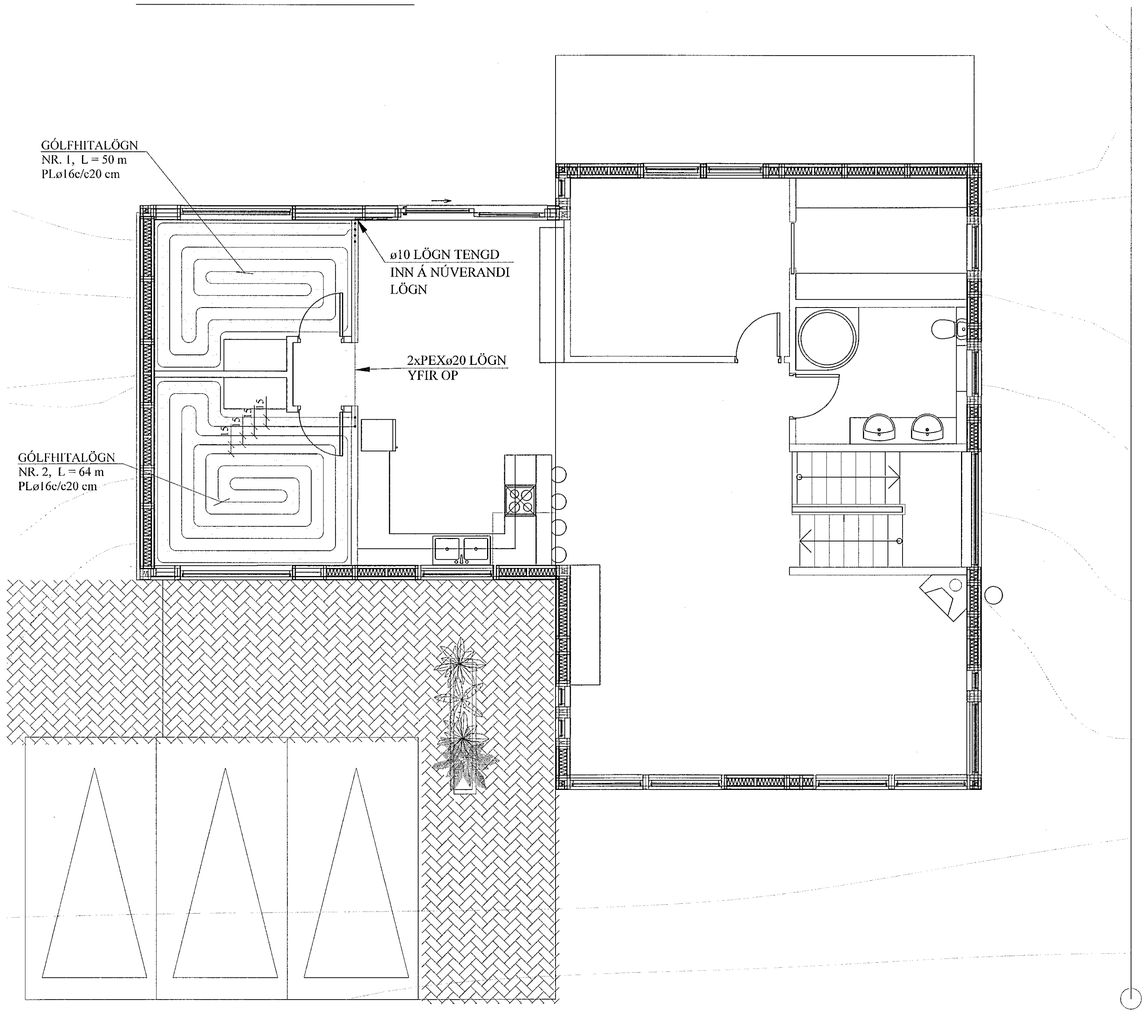

Samþykkt þann
30 SEP 2019
Byggingarfulltrúinn í Hafnarfirði
F.h. Sigurður Steinar Jónsson

SKÝRINGAR FYRIR GÓLFHITALAGNIR:

1.
a. Í DREIFIRÖRUM: Í LAGNASTOKKUM PEXRÖR MEÐ SÚREFNISKÁPU, EINANGRUÐ MEÐ DRAGHÓLKUM Í ÁLKÁPU, (t.d. Wirsbo- evalPEX)
OG Í STEYPTUM GÓLFPLÖTUM SÖMU RÖR Í VEL SVEIGJANLEGU PEH BYLGJURÖRI ("RÖR Í RÖR").

b. Í GÓLFMOTTUM: PEXRÖR MEÐ SÚREFNISKÁPU GERÐAR FYRIR 60°C OG 0.6 MPa Í 50 ÁR. (t.d. Wirsbo- evalPEX). RÖRIN SKULU VIÐURKENND AF RB.

c. Í DEILIRÖRUM: AFSINKUNARÞOLIN MESSINGRÖR Ø20 FRÁ SAMA FRAMLEIÐANDA OG PEXRÖRIN.

VIÐ TENGINGAR SKAL NOTA TILHEYRANDI FITTINGS VIÐURKENNDAN Í HITALAGNIR AF RB. LAGNAVINNA SKAL FRAMKVÆMD SKV. FYRIRMÆLUM FRAMLEIÐANDA LAGNAEFNISINS. VATNSÞRÝSTINGUR. 0.2MPa, SKAL HAFÐUR Á RÖRUM VIÐ ÚTLAGNINGU STEYPU.

2.
ÁÐUR EN SAMSKEYTI Á PÍPUM ERU HULIN, SKAL PRÓFA ALLAR LAGNIR MEÐ 6 BAR ÞRÝSTINGI OG ÞAÐ LÁTIÐ STANDA Í 30 MÍN. EN ÞÁ ER ÞRÝSTINGUR LÁTINN FALLA SNÖGGT NIÐUR Í 0.5 SINNUM INNTAKSÞRÝSTING. FARI HANN ÞÁ LÍTILEGA UPP ER HANN LÁTINN STANDA Í 90 MÍN. FALLI ÞRÝSTINGUR EKKI Á ÞEIM TÍMA ER KERFIÐ ÞÉTT. ATHUGA SKAL ÖLL SAMSKEYTI.

3.
FESTA SKAL UTANÁLIGGJANDI LAGNIR MEÐ 1200 mm MILLIBILI.

4.
HREINSA SKAL ÖLL ÓHREININDI OG SVARF ÚR LÖGNUM.

5.
SETJA SKAL RIFFLUÐ HLÍFÐARRÖR FYRIR 20 mm SLÖNGUR TIL VARNAR ÞAR SEM PÍPUR FARA GEGNUM VEGGI, GÓLF, TENGJAST KISTUM OG Á FRAMRÁSARLAGNIR AÐ MOTTUM.

BREYTINGAR		

AFL GÓLFHITALAGNAR:

Nr.	Lengd m	Afköst W	Rými
1	50	960	VIÐBYGGING
2	64	1180	VIÐBYGGING
		2.140 W	

SNIÐ X - X. 1:10

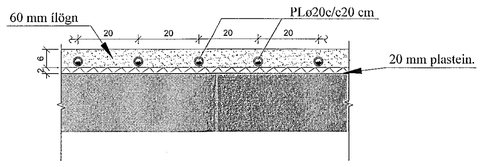

GÓLFHITALÖGN:

PLø16c/c20 cm, LAGT Í ÍLÖGN,
NEMA ANNAÐ SÉ TEKIÐ FRAM

TILVÍSANIR:

SKÝRINGAR..... SJÁ TEIKN. NR. 2-01

Reikn.	JKR	Ágúst '19	Útgefið:	20.08.2019
Teikn.	JKR	Ágúst '19	Kvarði:	1:50
Ath.				1:10
Samþ.				

FJÓLUÁS 24
Hafnarfirði

Nr. 2-02

Verkhluti
GÓLFHITALAGNIR,
VIÐBYGGING,
GRUNNMYND.

Verkfræðistofa
Jóns Kristjánssonar ehf
Ármúla 19
108 Reykjavík
Sími: 537-0002 Gsm: 772-3154
Kt: 540817-0300
Netfang: jokris54@gmail.com