

Samþykkt þann
30 SEP 2019
Byggingarfulltrúi i Hafnarf. /
F. Þ. Sigurður Steinar Jónsson

Artun hönnunarstjóra:
Jón Magnús Halldórsson kt.091162-3509

SJÁ ALMENNAR SKÝRINGAR Á TEIKN. P0-01 OG P0-02
LOFTRÆSING FRÁ GLUGGALÁSUM RÝMUM ER VÉLÆN.
LOFTRÆSINGU ER STÝRT MED RAKASKYNJARA EDA
TENGD LJÓSROFA OG SKAL GANGA Í 30 MÍN EFTIR
RÆSINGU.
ÞVERMÁL LOFTRÆSLAGNAR ER Ø100mm ÚR BLIKKI NEMA
ANNAD SE TEKID FRAM.
OFAN Á LOGN SKAL KOMA HETTA EDA SAFNKASSI.
ELDVERJA ÞARF LAGNIR MED EINANGRUN, SEM KOMA
FRÁ ÖDRU BRUNAHÖLFI OG LIGGJA Í OPNU RÝMI

STÆRDIR STOKKA TIL ÚTSOGSVENTLA:
15L/s - Ø100
20L/s - Ø100

LOFTBIL UNDIR HURÐ EDA
YFRISTRÁUMS RIST

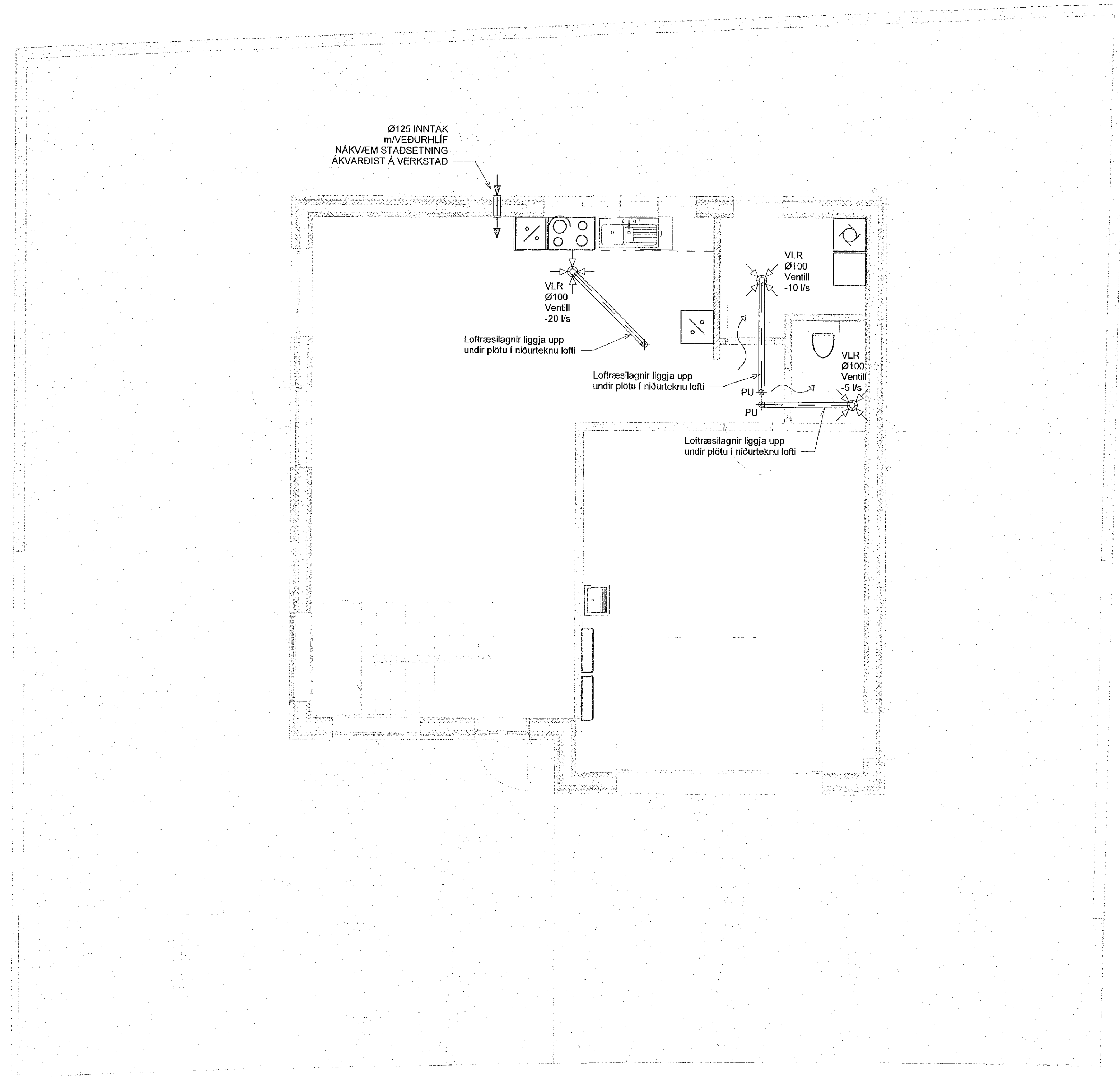

GRUNNMYND
MKV. 1:50

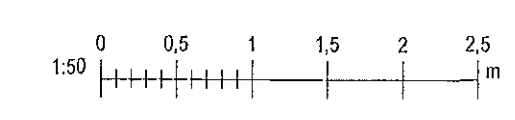

1	05.09.2019	FRAMÚTGÁFA	JJ
Útg.	Dags.	Lýsing	Nafn

VERKFRÆÐISTOFA

NEW NORDIC ENGINEERING ehf
Höðursálf 6 - 201 Kópavogur Ísland
s. 854-4080 / 856-3077 / 859-3577
kt. 520914-1450. nne@nne.is www.nne.is

MALARSKARD 16

221 HAFNARFJÖRÐUR
LOFTRÆSING - GRUNNMYND 1.HÆÐ

Hönnun:	JJ	Verknúmer:	19039
Verkefnastjóri:	JJ	Mælikvarði:	1:50
Teiknað:	SJ	Dagsetning:	05.09.2019
Yfirfarið:	HBE	Blad:	Útgáfa:

Samþykkt:
Jökull Jónsson
Kt. 270575-4209

P4-11 1

Skra: M:\AVR\1919039 - Malarskard 16\02 DESIGN\02 P - PIPULAGNIR\Malarskard 16 - Loftræsing.rvt
Skrá: 05.09.2019 11:05:04
Pict: 08/19/19

Copyright © New Nordic Engineering ehf - Hönnuður áskilur sér allan rétt á vörulögum - Fjölstafrun er háð áskillegu samþykki