

Samþykkt þann  
30 SEP 2019  
Byggingartillitunni í Hafnarfirði  
F. Þ. Sigurður Steinar Jónsson

Áritun hönnunarstjóra:  
Jón Magnús Halldórsson Kl.091162-3509

SJÁ ALMENNAR SKÝRINGAR Á TEIKN. P0-01 OG P0-02  
LOFTRÆSINGU FRÁ GLUGGALÁUSUM RÝMUM ER VÉLÆN. LOFTRÆSINGU ER STÝRT MED RAKASKYNJARA EDA TENGD LJÓSRÓFA OG SKAL GANGA Í 30 MÍN EFTIR RÆSINGU. ÞVERMÁL LOFTRÆSILAGNAR ER Ø100mm ÚR BLIKKI NEMA ANNAD SÉ TEKIÐ FRAM. OFAN Á LOGN SKAL KOMA HETTA EDA SAFNKASSI. ELÐVERJA ÞARF LAGNIR MED EINANGRUN, SEM KOMA FRÁ ÖÐRU BRUNAHÓLFI OG LIGGJA Í ÖPNU RÝMI

STÆRÐIR STOKKA TIL ÚTSOGSVENTILA:  
15L/s - Ø100  
20L/s - Ø100

LOFTBIL UNDIR HURÐ EDA YFRISTRAUMS RIST

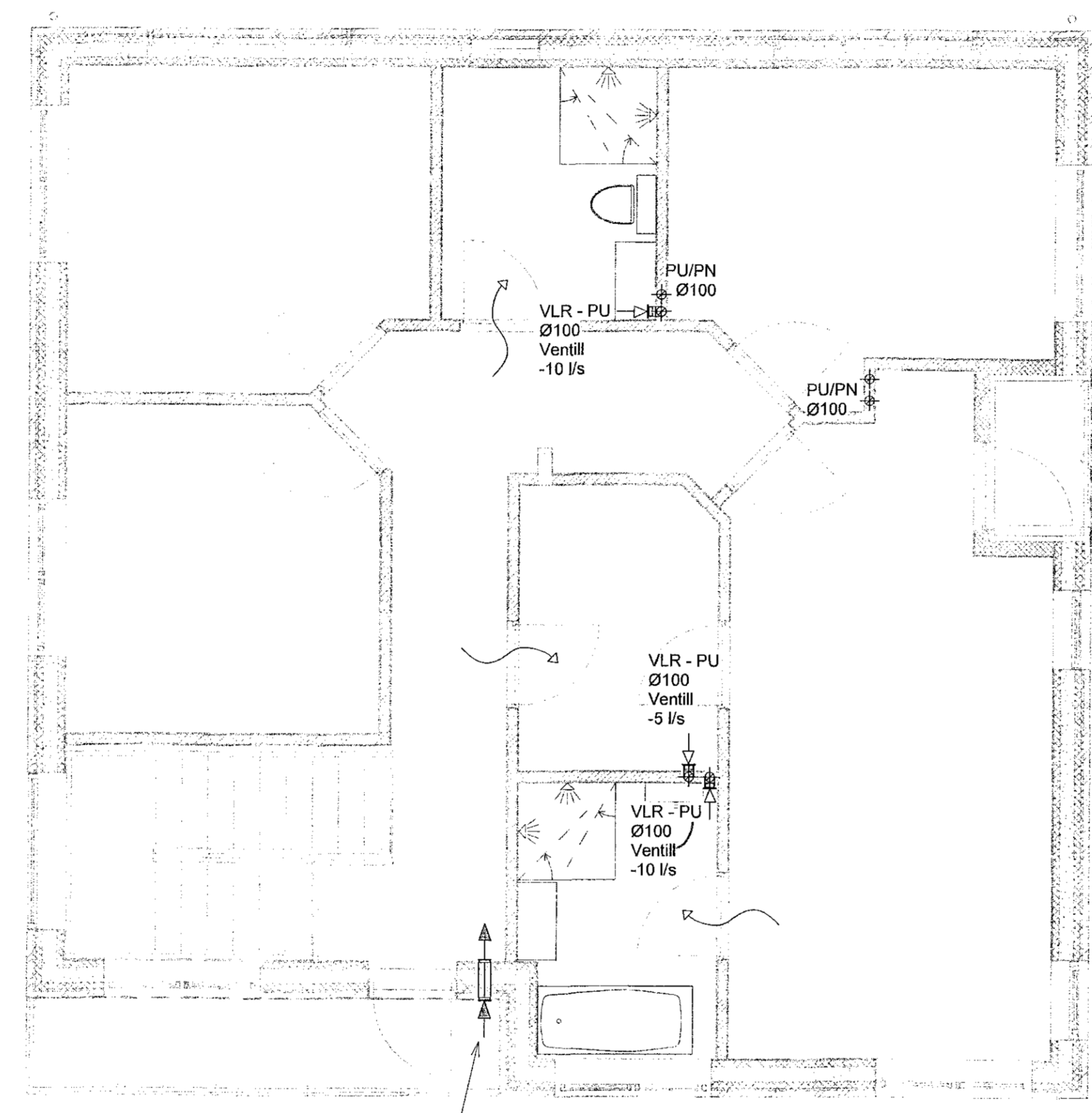

GRUNNMYND  
MKV. 1:50

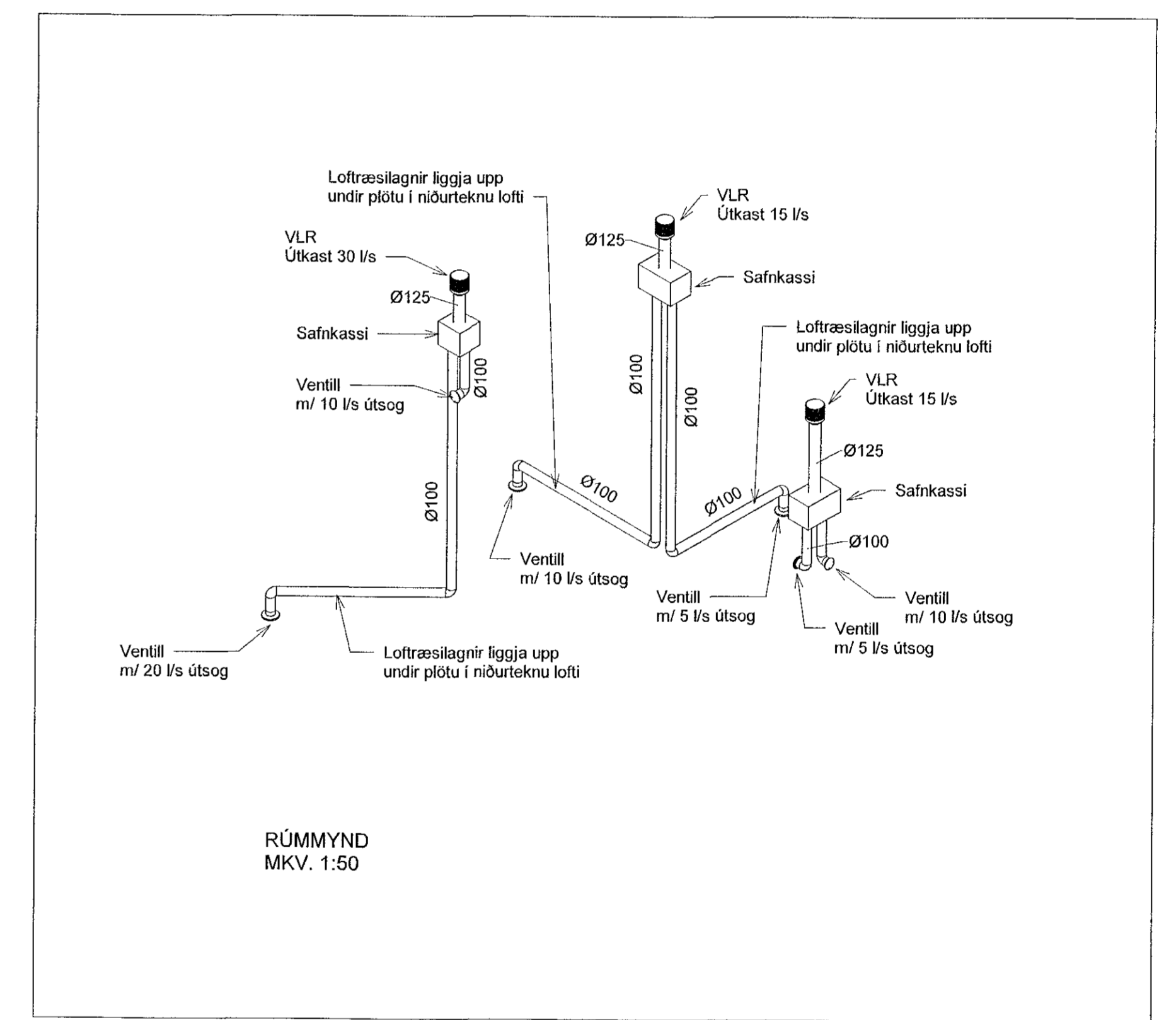

RÚMMYND  
MKV. 1:50

1	05.09.2019	FRUMÚTGÁFA	JJ
Útg.	Dags.	Lýsing	Nafn

**VERKFRÆÐISTOFA**

NEW NORDIC ENGINEERING ehf  
Haoalanán 16 - 201 Kópavogur Ísland  
s. 354-4080 / 899-3077 / 899-3577  
kl. 520914-1450. nne@nne.is www.nne.is

**MALARSKAÐ 16**  
221 HAFNARFJÖRDUR  
LOFTRÆSING - GRUNNMYND 2.HÆÐ

Hönnun:	JJ	Verknúmer:	19039
Verkefnastjóri:	JJ	Mælikvæði:	1:50
Teiknað:	SJ	Dagsetning:	05.09.2019
Yfirfarið:	PBE	Bláð:	Útgáfa:

Samþykkt:  
Jökull Jónsson  
Kl. 270575-4209

P4-21 1

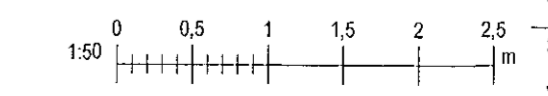

Skv. 5.9.2018 11:00:05  
Pbl. 08/19/19

Copyright © New Nordic Engineering ehf - Hönnun og skilningu er allan rétt á skráningu - Fjöldi er hlaðinn samþykki