

Samþykkt þann
21 OCT 2019
Byggingarfulltrúinn í Hafnarfirði
F.h. Sigurður Steinar Jónsson

ATH.
Öll mál og aðstæður athugist á staðnum áður en smíði hefst.
Verkefnið er uppbygging á þegar byggðu húsi. Ekki hafa verið tekin mál á staðnum og eru málsetningar miðaðar við upprunalegar teikningar, öll mál eru leiðbeinandi.
Núverandi byggingahlutar sem eru óþekktir skal skoða sérstaklega á staðnum þegar framkvæmdir eru hafnar og leita lausnar í samráði við eftirlitsmann og hönnuð verksins.
Ósamræmi í teikningum tilkynnist eftirlitsmanni.
Við framkvæmd verks skal hafa sérteikningar allra hönnuða til hljóðsjónar

Almennar skýringar:
Allur frágangur gífsvegga skal vera í samræmi við leiðbeiningar framleiðanda að teknu tilliti til bruna og hjóðkraftna fyrir viðkomandi vegg.
Allar gífs- og krossviðarplötur skulu vera 12-13mm þykkar.
Öll einangrun innvegja skal vera steinullareinangrun, 32 kg/m³
Nota skal þykkari blikkistöðir (karmstöðir) og timburstöðir við op sem mynda hurðar- og gluggagöt.
Almennt skal mála vegg í lit 01 nema að annað sé tekið fram:
Litur 01 - NCS S0500-N
Litur 02 - Ljósbleikur: NCS S1005-Y80R

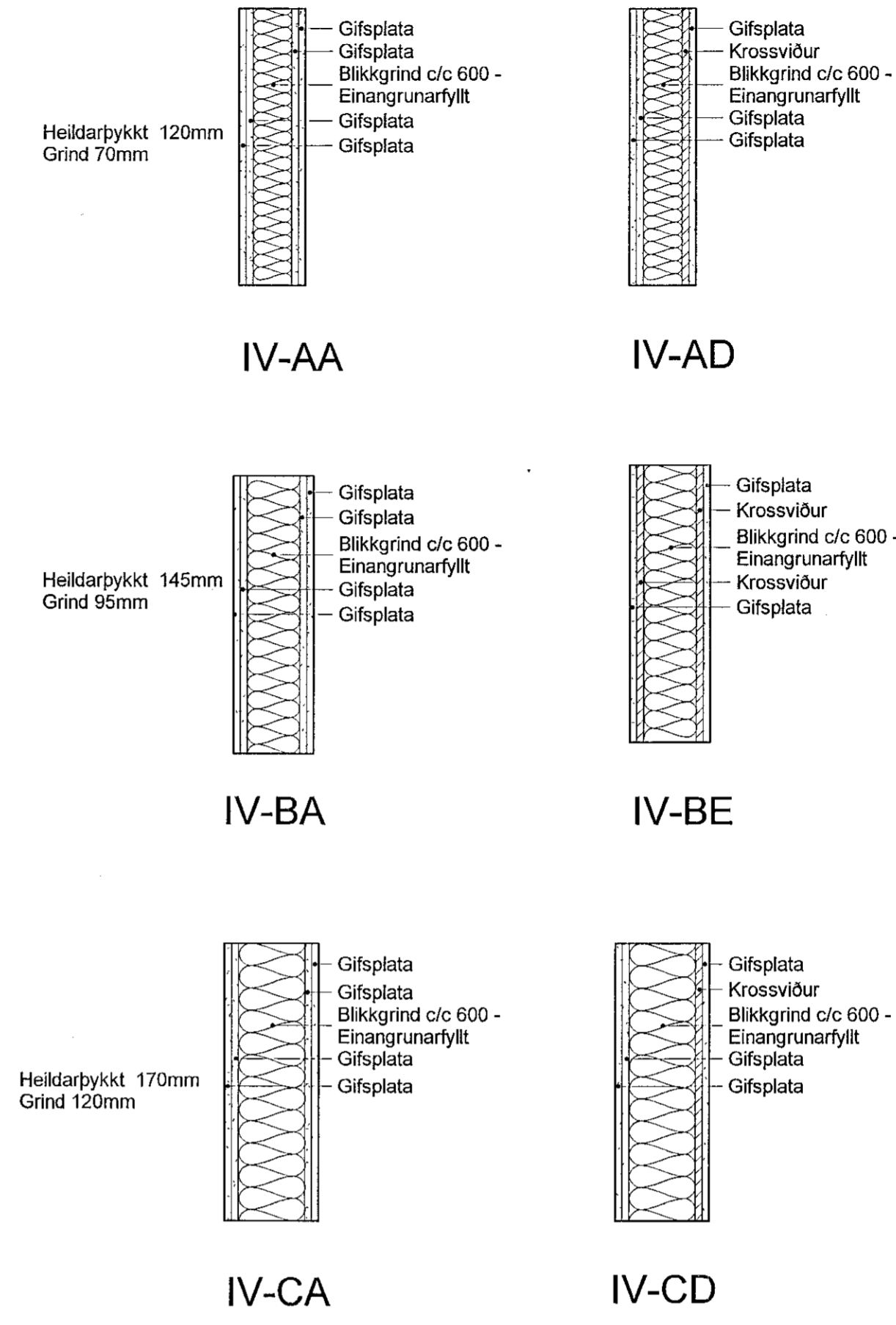

útg. dags. skýring teiknað

ARKÍS
arkitektar
Kleppsvægi 152 104 Reykjavík
t: 531 107-0550 s: 511 2050
www.arkis.is arkis@arkis.is

LYKILMYND

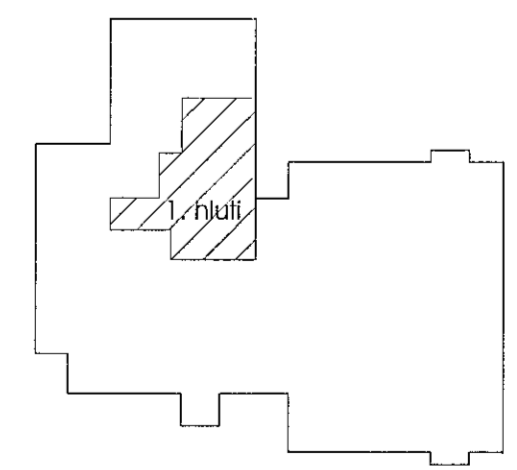

Sólvagsvegi 2
Sólvangur heilsugæslustöð
220 Hafnarfjörður
1400-1-80800020
121234
19-004

Veikheiti:
Svöiðarfélag:
Staðgreinir:
Landnúmer:
Veiknúmer:
AKKÍAT:
○ Aðalsteinn Snorrason arkitekt íal kt.161161-2769
○ Arnar Þór Jónsson arkitekt íal kt.010174-4819
○ Birgir Teisson arkitekt íal kt.020460-4689
○ Björn Guðmundsson arkitekt íal kt.170174-3059
● Egill Guðmundsson arkitekt íal kt.270152-6869
○ Svava Björk Bragadóttir byggingarl. bfi kt.201076-4719
○ Vigdís Magnússon byggingarl. bfi kt.140871-6919
○ Þórunn L. Þórgvínsson byggingarl. bfi kt.250572-3529

● Hönnuður aðal/séruppdráttar:
Hönnunarstjóri:
Hönnað / teiknað: LK Málsviðarí: As indicated
Yfirfarið / samþykkt: LC Dagsetning: 30.09.2019

VERKTEIKNINGAR
(99)3.02
teikning
GRUNNMYND 1. HÆÐ - 1. HLUTI

1 (99) Grunnmynd, 1. hæð - 1. hluti
1:50