

ATH.
Öll mál og aðstæður athugist á staðnum áður en smíði hefst.
Verkefnið er uppbygging á þegar byggðu húsi. Ekki hafa verið tekin mál á staðnum og eru málseiningar miðaðar við upprunalegar teikningar, öll mál eru leiðbeindandi.
Núverandi byggingahlutar sem eru óþekktir skal skoða sérstaklega á staðnum þegar framkvæmdir eru hafnar og leita lausnar í samráði við eftirlitsmann og hönnuði verkefnsins.
Ósamræmi í teikningum tilkynnist eftirlitsmanni.
Við framkvæmd verkefns skal hafa sérteikningar allra hönnuða til hlífðar.

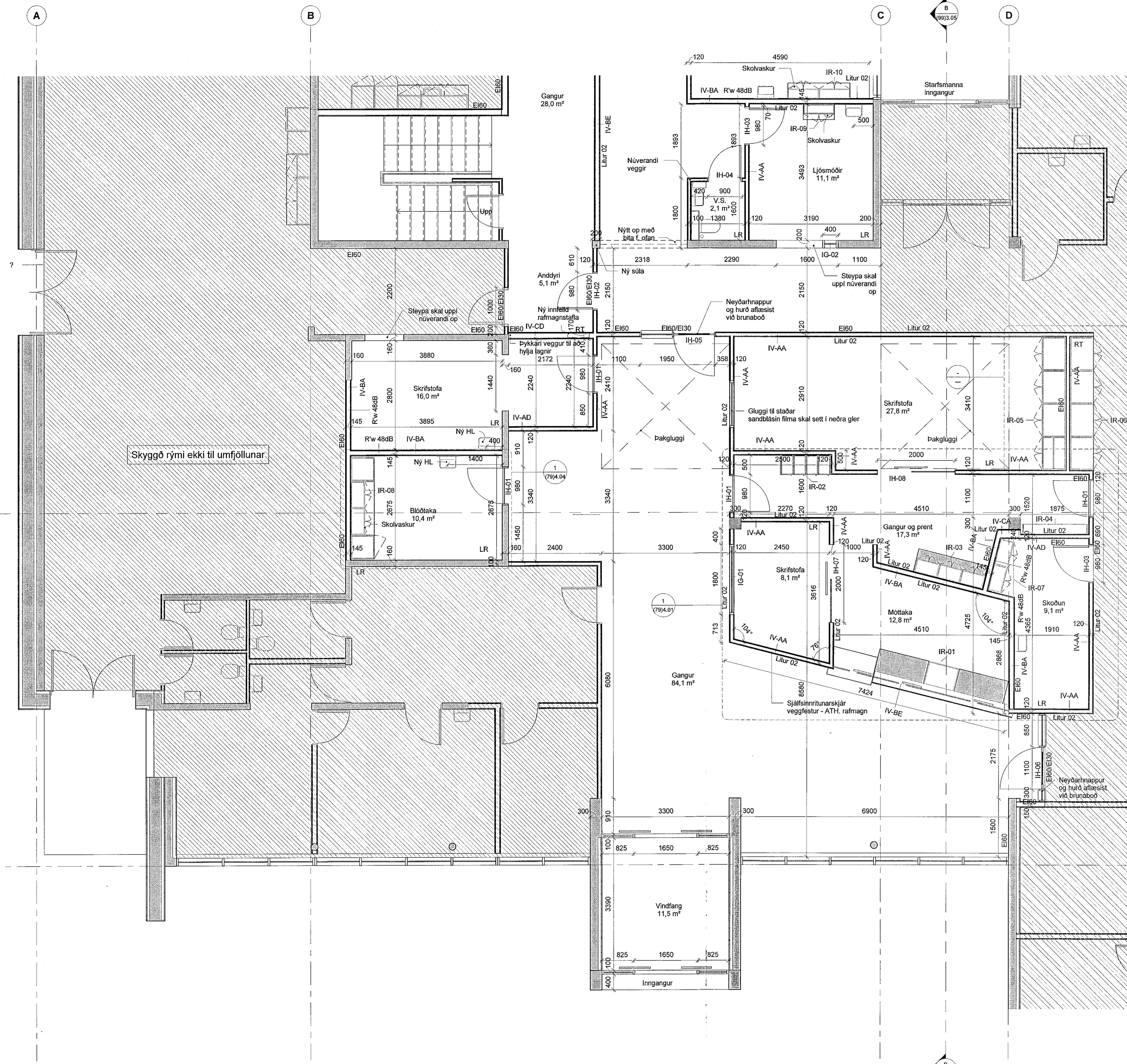

Skyggð rými ekki til umfjöllunar

1 (99) Grunnmynd, 1. hæð - 2. hluti
1:50

LYKILMYND

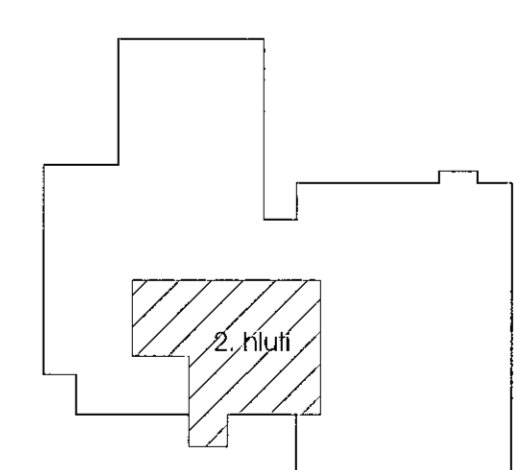

úlg. dags. skýring teiknað

ARKÍS
arkitektar
Kleppavegi 152 104 Reykjavík
t. 531 1107-0550 s. 511 2060
www.ark.is arkis@ark.is

Sólvangur 2
Sólvangur heilsugæslustöð
220 Hafnarhlöð
1400-1-80800020
Verknúmer: 19-004

Verkefni:
Sveitarfélag: 220 Hafnarhlöð
Staðgerðin: 1400-1-80800020
Lanchnúmer: 1121234
Verknúmer: 19-004

Arkitekt:
• Aðalsteinn Snorrason arkitekt f.a. t. 161161-2769
• Arnar Pór Jónsson arkitekt f.a. t. 010174-4819
• Birni Tólfsson arkitekt f.a. t. 020460-4589
• Björn Guðbrandsson arkitekt f.a. t. 170174-3059
• Egill Guðmundsson arkitekt f.a. t. 270152-6869
• Svava Björk Bragadóttir byggingafr. bfi t. 201076-4719
• Vigdís Magnússon byggingafr. bfi t. 140871-5919
• Þorvaldur L. Björgvinsson byggingafr. bfi t. 250572-3529

• Hönnunarskipti:
• Hönnunarskipti: LK Mælikvæði: As indicated
Hönnuð / teiknað: LG Dagsetning: 30.09.2019
Yfirarið / samþykkt: LG

VERKTEIKNINGAR

(99)3.03
teikning breyting
GRUNNMYND 1. HÆÐ - 2. HLUTI